

1 PLANTA BAIXA
ESCALA 1/50

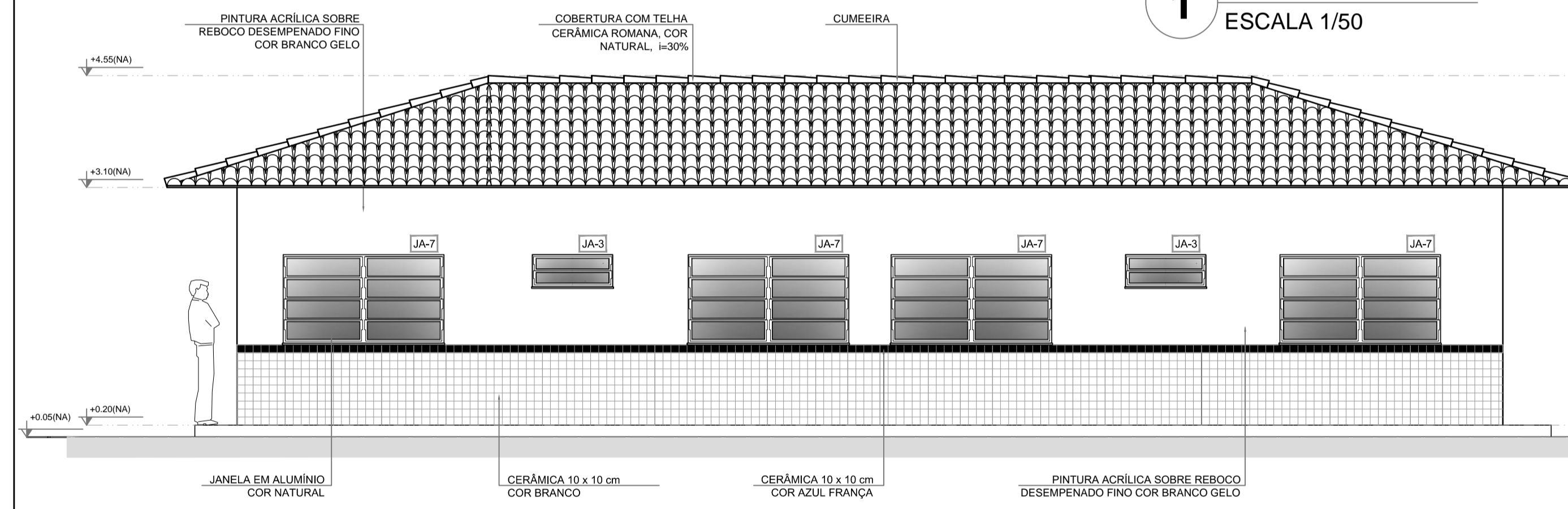

2 FACHADA 3
ESCALA 1/50

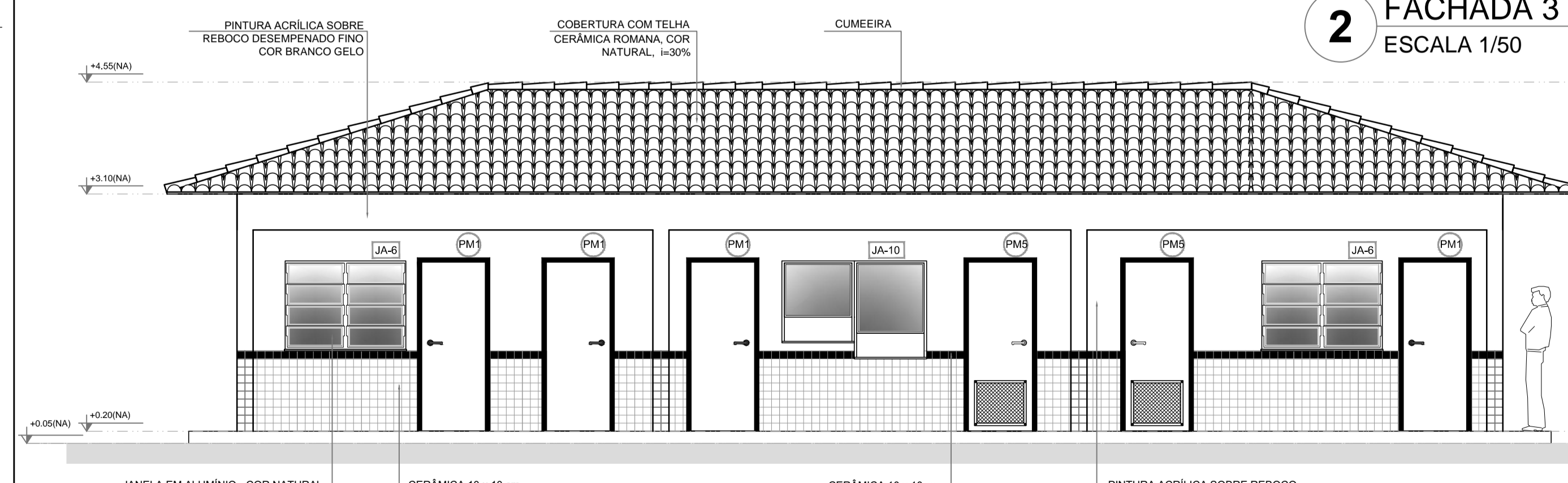

3 FACHADA 4
ESCALA 1/50

QUADRO DE ÁREAS			
Item	Ambiente	Área (m²)	Perímetro
1	DIRETORIA	13,67 m²	15,80 m
2	ARQUIVO	5,43 m²	9,40 m
3	WC FEMININO	2,39 m²	6,20 m
4	WC MASCULINO	2,39 m²	6,20 m
5	SECRETARIA	19,59 m²	19,00 m
6	ALMOXARIFADO	7,34 m²	12,20 m
7	SALA DOS PROFESSORES	14,46 m²	15,40 m
8	CIRCULAÇÃO	24,25 m²	35,20 m

ÁREA TOTAL SEM PAREDES = 89,52 m²
ÁREA TOTAL COM PAREDES = 99,22 m²

ESPECIFICAÇÕES	
□	PISO
1	- CIMENTADO DESEMPENADO
2	- CERÂMICA 40 x 40 cm COR BRANCO ANTIDERRAPANTE
3	- CERÂMICA 40 x 40 cm COR CINZA ANTIDERRAPANTE
4	- GRAMADO
5	- CASCALHO
△	PAREDE
1	- CERÂMICA 30 x 40 cm COR BRANCO ATÉ 90 cm + FAIXA DE MADEIRA COM VERNIZ FOSCO E PINTURA ACRILICA
2	- CERÂMICA 30 x 40 cm COR BRANCO ATÉ 180 cm + FAIXA CERÂMICA 10 x 10 cm AZUL E PINTURA ACRILICA
3	- CERÂMICA 30 x 40 cm COR BRANCO ATÉ 180 cm + FAIXA CERÂMICA 10 x 10 cm VERMELHA E PINTURA ACRILICA
4	- CERÂMICA 10 x 10 cm COR BRANCO ATÉ 90 cm + FAIXA CERÂMICA 10 x 10 cm AZUL E PINTURA ACRILICA
5	- CERÂMICA 30 x 40 cm COR BRANCO ATÉ O TETO
○	TETO
1	- LAJE PINTURA PVA LÁTEX BRANCO NEVE SOBRE MASSA CORRIDA PVA
2	- ESTRUTURA APARENTE

MAPA DE ESQUADRIAS

LEGENDA DE PORTAS - PORTAS EM MADEIRA COM PINTURA				
REF.	Dimensões (cm)	QUANT.	TIPO	AMBIENTES
PM1	80 x 210	7	1 folha - de abrir leia em madeira	Vestibulo, cozinha, almojarifado, arquivo, diretoria secretaria, sala de professor
PM2	80 x 210	5	1 folha - de abrir c/ visor de vidro e chapa metálica	Salas de Aula
PM3	80 x 210	2	1 folha - de abrir c/ chapa metálica	Sanitário fem. e sanitário masc.
PM4	60 x 210	1	1 folha - de abrir c/ veneziana de madeira	Depósito
PM5	80 x 210	3	1 folha - de abrir leia em madeira	Despensa, wc fem. e wc masc.
PM6	80 x 160	3	1 folha - de abrir c/ veneziana de madeira	Sanitário fem. e sanitário masc.
PM7	80 x 160	2	1 folha - de abrir c/ barra metálica	Sanitário fem. e sanitário masc.

LEGENDA DE PORTAS - PORTAS DE ALUMÍNIO				
REF.	Dimensões (cm)	QUANT.	TIPO	AMBIENTES
PA1	80 x 210	1	01 folha - de abrir com vidro e veneziana	Área de serviço

LEGENDA DE JANELAS - JANELAS ALUMÍNIO						
REF.	Dimensões (cm)	Área (m²)	QUANT.	Área Total (m²)	h do peitoril (cm) / TIPO	AMBIENTES
JA1	60 x 40	0,24	1	0,24	170 cm - basculante	Depósito
JA2	60 x 90	0,54	2	1,08	120 cm - abrir	Cozinha**
JA3	100 x 40	0,40	8	3,20	170 cm - basculante	Sanitários fem. e masc., vestiário*, almojarifado e arquivo
JA4	150 x 40	0,60	1	0,60	170 cm - basculante	Despensa**
JA5	120 x 100	1,20	5	6,00	110 cm - correr	Área de serviço e cozinha**
JA6	150 x 110	1,65	2	3,30	100 cm - basculante	Sala de professor e diretoria
JA7	200 x 110	2,20	4	8,80	100 cm - basculante	Diretoria, secretaria e sala de professor
JA8	220 x 110	2,42	20	48,40	100 cm - basculante	Salas de aula
JA9	200 x 60	1,20	6	7,20	490 cm - veneziana fixa	Lanterim Pátio Coberto
JA10	90 x 100 x 90 x 120	1,98	1	1,98	90°/ 110 cm - fixa	Secretaria

** AS JANELAS DA COZINHA E DESPENSA DEVERÃO PREVER TELA.
* UTILIZAR VIDRO MINIBORRAL NAS JANELAS DOS SANITÁRIOS.

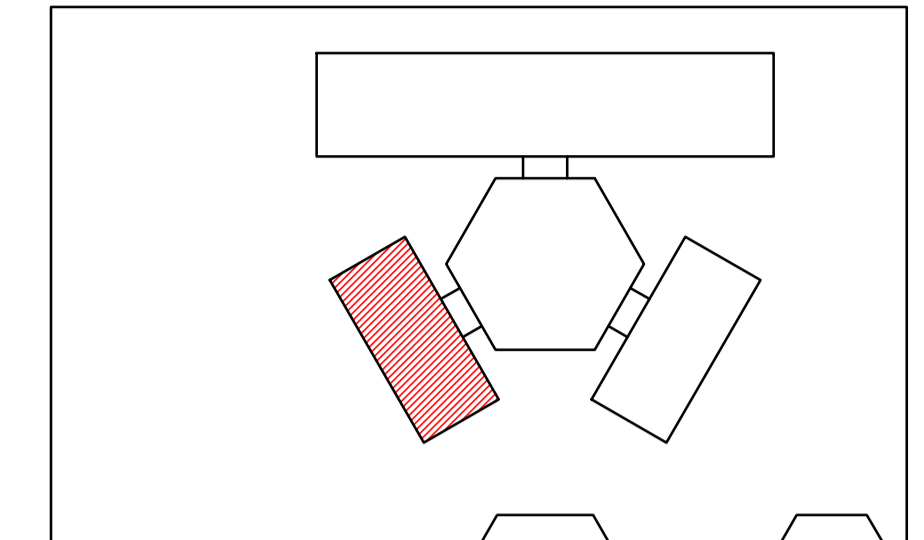

CROQUI DE REFERÊNCIA

LEGENDA:			
	INDICAÇÃO NÍVEIS PLANTA E CORTE		INDICAÇÃO DE VISTAS
	INDICAÇÃO DE CORTES		ESPECIFICAÇÃO DE MATERIAIS
	INDICAÇÃO DE FACHADAS		INDICAÇÃO DE EIXOS
	INDICAÇÃO DE PORTAS E JANELAS		INDICAÇÃO DE ELEMENTOS (BANCADA, PRATELEIRAS ETC.)

NOTAS

- MEDIDAS E NÍVEIS EM METROS
- VERIFICAR POSIÇÃO EXATA DOS PILARES NO PROJETO ESTRUTURAL
- VERIFICAR DETALHES CONSTRUTIVOS PERTINENTES NO PROJETO DE DETALHAMENTO
- SEGUIR ORIENTAÇÃO DO PROJETO QUANTO A UTILIZAÇÃO DAS CORES; CASO SEJA NECESSÁRIA ALTERAÇÃO, CONSULTAR O CADERNO DE ESTUDO DE CORES
- EM CASO DE CONFLITO DE INFORMAÇÕES ENTRE O PROJETO GRÁFICO E O MEMORIAL DESCRITIVO E ESPECIFICAÇÕES TÉCNICAS, PREVALECE A INFORMAÇÃO CONTIDA NO DESENHO
- ALTERAÇÕES NESTE PROJETO SOMENTE COM AUTORIZAÇÃO EXPRESSA DO FNDE

REFERÊNCIA:

- PLANILHA DE QUANTITATIVOS
- MEMORIAL DESCRITIVO E ESPECIFICAÇÕES TÉCNICAS

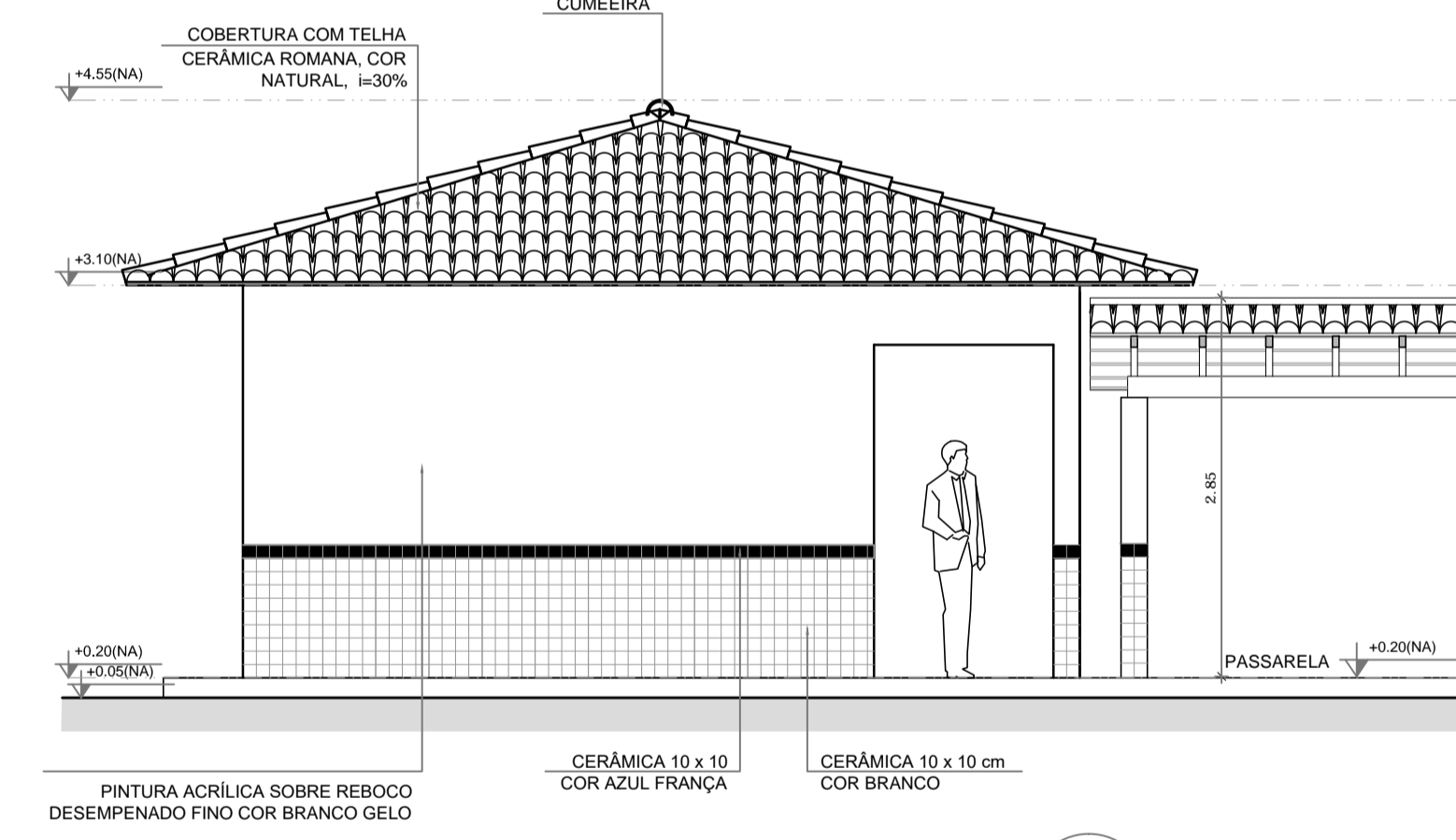

4 FACHADA 5
ESCALA 1/50

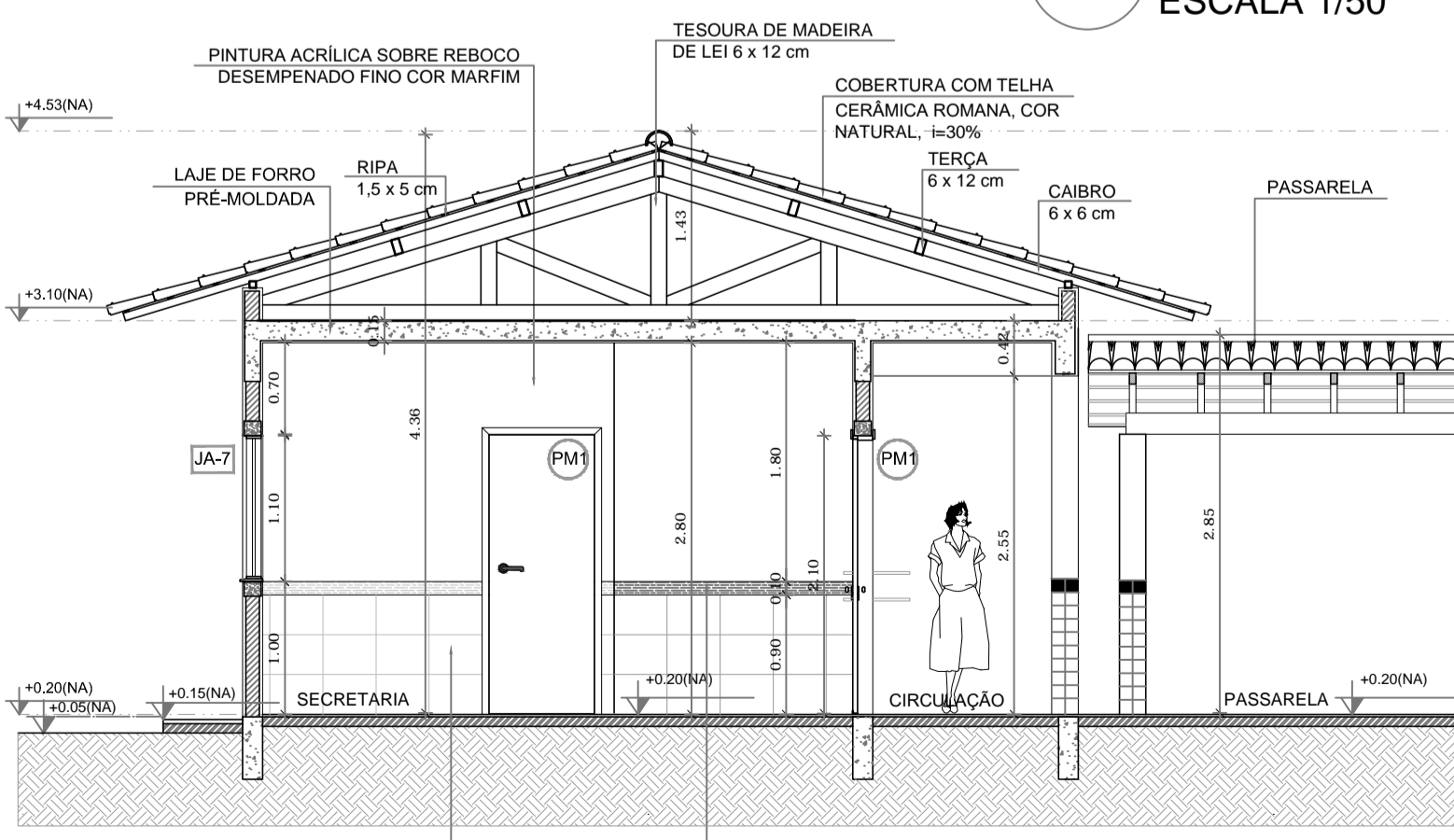

5 CORTE C - C
ESCALA 1/50

PROJETO PADRÃO - FNDE

MUNICÍPIO - UF: PERDÕES/MG
PROPRIETÁRIO: PREFEITURA MUNICIPAL DE PERDÕES
ENDEREÇO: PRAÇA 1ª DE JUNHO, 103

PROPRIETÁRIO: PREFEITURA MUNICIPAL DE PERDÕES

RESP. TÉCNICO PELO PROJETO: LUCAS CARVALHO SOUZA
CAU/CREA: 239.463/D

DLFO	CAU/CREA
	RA

OBSERVAÇÕES:

ESCOLA 4 SALAS DE AULA
PROJETO DE ARQUITETURA

COORDENAÇÃO CGEST - Coordenação Geral de Infraestrutura Educacional	BLOCO ADMINISTRATIVO PLANTA BAIXA FACHADAS E CORTE	ARQ
REVISÃO R.01	ESCALA 1:50 DATA EMISSÃO NOVEMBRO/2021	PRANCHA 11/23
FORMATO A1 (841x594)		