

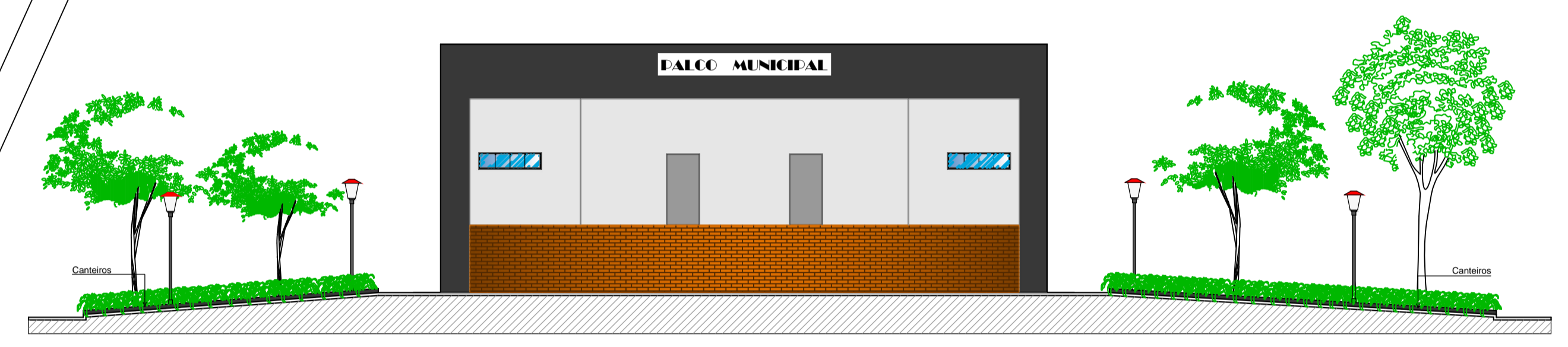

PLANTA BAIXA
 ESC. 1/125
 ÁREA DA PRAÇA: 3.939,20m²



PLANTA DE SITUAÇÃO
 ESC. 1/2000



PERFIL DA PRAÇA
 S/ESCALA

- LEGENDA**
- 02UN - POSTES COM 3 LUMINARIAS
 - PISO HIDRAULICO CINZA E VERMELHO
 - 15UN - BANCO DE MADEIRA E FERRO FUNDIDO
 - 06UN - MESA DE XADREZ
 - ÁRVORES DE MÉDIO PORTE
 - PLANTAS ORNAMENTAIS PARA PRAÇAS
 - GRAMA ESMERALDA/SÃO CARLOS
 - TORRES EXISTENTE

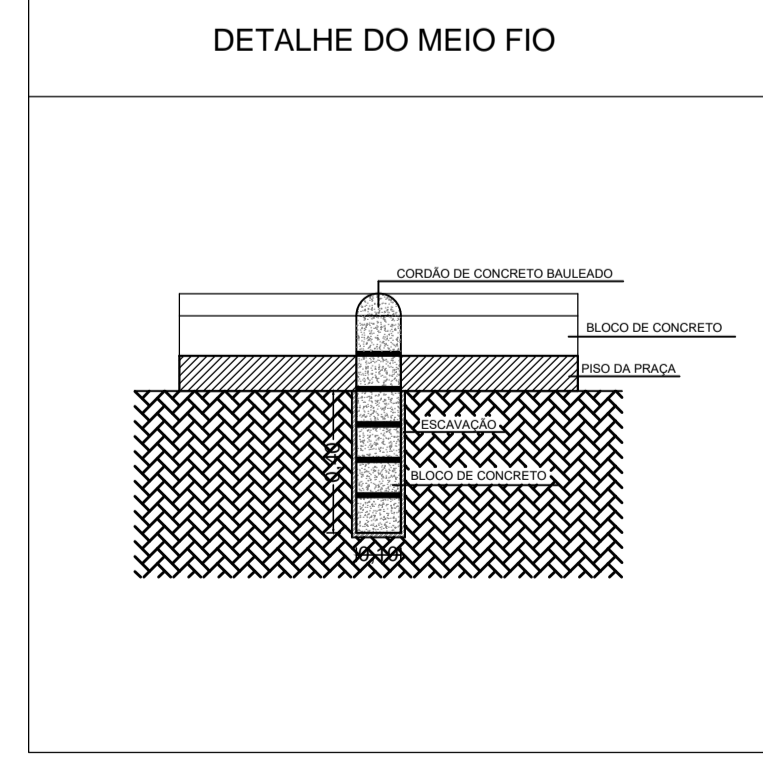
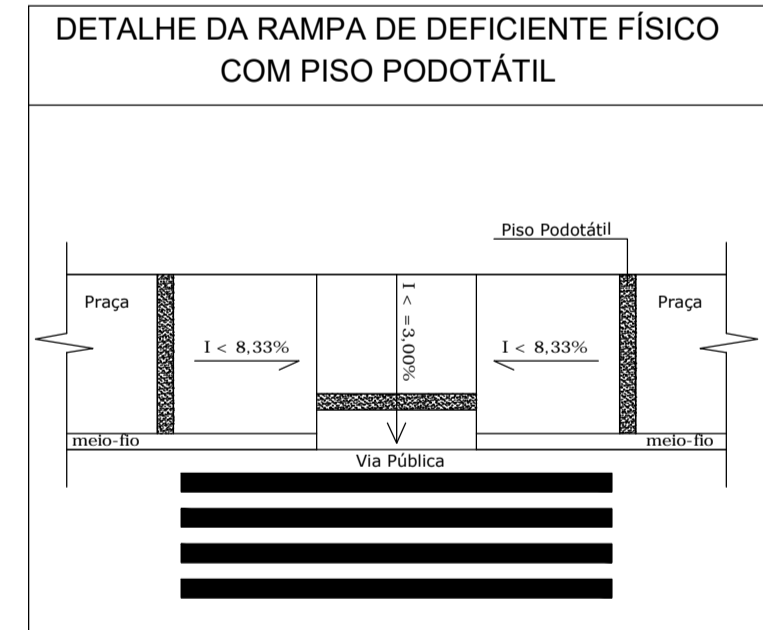

VISTO PREFEITURA		VISTO DO CAU/CREA	
VISTO DO ISS			
PROJETO ARQUITETÔNICO			
CONTEÚDO: PLANTA BAIXA PRAÇA ADALBERTO ALVES PEREIRA, PERFIL E PLANTA DE SITUAÇÃO.			
FOLHA 03/03	DATA 23/08/2018	ESCALA: INDICADA	
PROJETO ARQUITETÔNICO PRAÇA DE EVENTOS		ÁREAS	
END. DA OBRA PRAÇA ADALBERTO ALVES PEREIRA BAIRRO: CARIDADE CIDADE: PERDÕES / MG		Área Total: 3.939,20m²	
PROPRIETÁRIO PREFEITURA MUNICIPAL DE PERDÕES CNPJ.: 18.244.343/0001-67		LOTE -	
ENDEREÇO PRAÇA 1º DE JUNHO, Nº 103 BAIRRO: CENTRO CIDADE: PERDÕES / MG		QUADRA -	
RRT: MÁRCIA RESENDE FREIRE ARQUITETA E URBANISTA CAU - A35.375-2		END. RESIDENCIAL END: RUA EDUARDO GOMES Nº 226 BAIRRO: SÃO DIMAS PERDÕES/MG	