

QUADRO DE ÁREAS		
Item	Ambiente	Perímetro
1	DIRETORIA	15,80 m
2	ARQUIVO	9,40 m
3	WC FEMININO	6,20 m
4	WC MASCULINO	6,20 m
5	SECRETARIA	19,00 m
6	ALMOXARIFADO	12,20 m
7	SALA DOS PROFESSORES	15,40 m
8	CIRCULAÇÃO	35,20 m

ESPECIFICAÇÕES	
□	PISO
1	- CIMENTADO DESEMPENADO
2	- CERÂMICA 40 x 40 cm COR BRANCO ANTIDERRAPANTE
3	- CERÂMICA 40 x 40 cm COR CINZA ANTIDERRAPANTE
4	- GRAMADO
5	- CASCALHO
△	PAREDE
1	- CERÂMICA 30 x 40 cm COR BRANCO ATÉ 90 cm + FAIXA DE MADEIRA COM VERNIZ FOSCO E PINTURA ACRÍLICA
2	- CERÂMICA 30 x 40 cm COR BRANCO ATÉ 180 cm + FAIXA CERÂMICA 10 x 10 cm AZUL E PINTURA ACRÍLICA
3	- CERÂMICA 30 x 40 cm COR BRANCO ATÉ 180 cm + FAIXA CERÂMICA 10 x 10 cm VERMELHA E PINTURA ACRÍLICA
4	- CERÂMICA 10 x 10 cm COR BRANCO ATÉ 90 cm + FAIXA CERÂMICA 10 x 10 cm AZUL E PINTURA ACRÍLICA
5	- CERÂMICA 30 x 40 cm COR BRANCO ATÉ O TETO
○	TETO
1	- LAJE PINTURA PVA LÁTEX BRANCO NEVE SOBRE MASSA CORRIDA PVA
2	- ESTRUTURA APARENTE

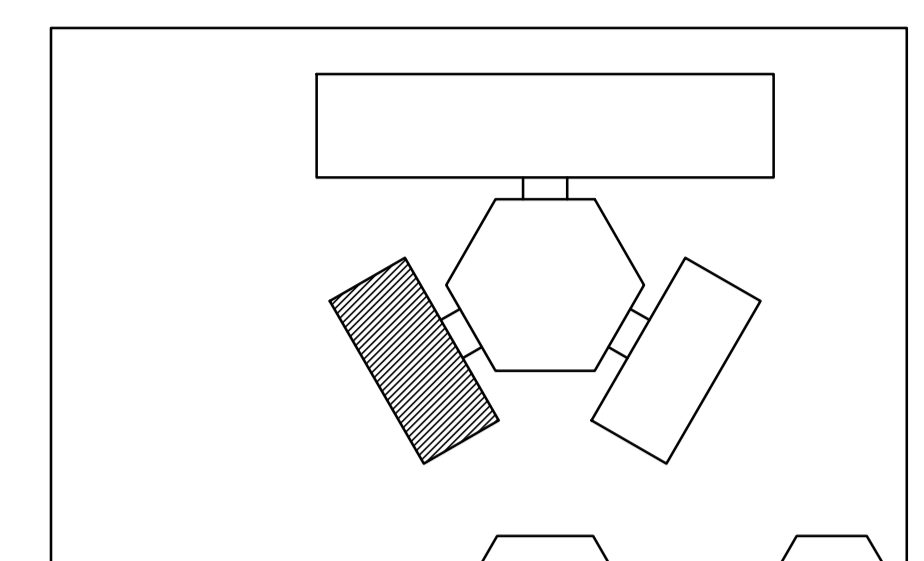

MAPA DE ESQUADRIAS			
LEGENDA DE PORTAS - PORTAS EM MADEIRA COM PINTURA			
REF.	Dimensões (cm) QUANT.	TIPO	AMBIENTES
PM1	80 x 210 7	1 folha - de abrir lisa em madeira	Vestibulo, cozinha, almojarifado, arquivo, diretoria secretaria, sala de professor
PM2	80 x 210 5	1 folha - de abrir c/ visor de vidro e chapa metálica	Salas de Aula
PM3	80 x 210 2	1 folha - de abrir c/ chapa metálica	Sanitário fem. e sanitário masc.
PM4	60 x 210 1	1 folha - de abrir c/ veneziana de madeira	Depósito
PM5	80 x 210 3	1 folha - de abrir lisa em madeira	Despensa, wc fem. e wc masc.
PM6	80 x 160 3	1 folha - de abrir c/ veneziana de madeira	Sanitário fem. e sanitário masc.
PM7	80 x 160 2	1 folha - de abrir c/ barra metálica	Sanitário fem. e sanitário masc.

LEGENDA DE PORTAS - PORTAS DE ALUMÍNIO			
REF.	Dimensões (cm) QUANT.	TIPO	AMBIENTES
PA1	80 x 210 1	01 folha - de abrir com vidro e veneziana	Área de serviço

LEGENDA DE JANELAS - JANELAS ALUMÍNIO						
REF.	Dimensões (cm)	Área (m²)	QUANT.	Área Total (m²)	h do peitoril (cm) / TIPO	AMBIENTES
JA1	60 x 40	0,24	1	0,24	170 cm - basculante	Depósito
JA2	60 x 90	0,54	2	1,08	120 cm - abrir	Cozinha**
JA3	100 x 40	0,40	8	3,20	170 cm - basculante	Sanitários fem. e masc., vestiário*, almojarifado e arquivo
JA4	150 x 40	0,60	1	0,60	170 cm - basculante	Despensa**
JA5	120 x 100	1,20	5	6,00	110 cm - correr	Área de serviço e cozinha**
JA6	150 x 110	1,65	2	3,30	100 cm - basculante	Sala de professor e diretoria
JA7	200 x 110	2,20	4	8,80	100 cm - basculante	Diretoria, secretaria e sala de professor
JA8	220 x 110	2,42	20	48,40	100 cm - basculante	Salas de aula
JA9	200 x 60	1,20	6	7,20	490 cm - veneziana fixa	Lanterim Pátio Coberto
JA10	90 x 100 x 90 x 120	1,98	1	1,98	90° 110 cm - fixa	Secretaria

\*\* AS JANELAS DA COZINHA E DESPENSA DEVERÃO PREVER TELA.  
\* UTILIZAR VIDRO MINIBORRAL NAS JANELAS DOS SANITÁRIOS.

LEGENDA:			
↑ ↓	INDICAÇÃO NÍVEIS PLANTA E CORTE	1-2	INDICAÇÃO DE VISTAS
⊕	INDICAÇÃO DE CORTES	1-2	ESPECIFICAÇÃO DE MATERIAIS
⊗	INDICAÇÃO DE FACHADAS	X	INDICAÇÃO DE EIXOS
JAX	INDICAÇÃO DE PORTAS E JANELAS	BCX	INDICAÇÃO DE ELEMENTOS (BANCADA, PRATELEIRAS ETC.)

**NOTAS**

- MEDIDAS E NÍVEIS EM METROS
- VERIFICAR POSIÇÃO EXATA DOS PILARES NO PROJETO ESTRUTURAL
- VERIFICAR DETALHES CONSTRUTIVOS PERTINENTES NO PROJETO DE DETALHAMENTO
- SEGUIR ORIENTAÇÃO DO PROJETO QUANTO A UTILIZAÇÃO DAS CORES; CASO SEJA NECESSÁRIA ALTERAÇÃO, CONSULTAR O CADERNO DE ESTUDO DE CORES
- EM CASO DE CONFLITO DE INFORMAÇÕES ENTRE O PROJETO GRÁFICO E O MEMORIAL DESCRITIVO E ESPECIFICAÇÕES TÉCNICAS, PREVALECE A INFORMAÇÃO CONTIDA NO DESENHO
- ALTERAÇÕES NESTE PROJETO SOMENTE COM AUTORIZAÇÃO EXPRESSA DO FNDE

**REFERÊNCIA:**

- PLANILHA DE QUANTITATIVOS
- MEMORIAL DESCRITIVO E ESPECIFICAÇÕES TÉCNICAS

**1 PLANTA BAIXA**  
ESCALA 1/50

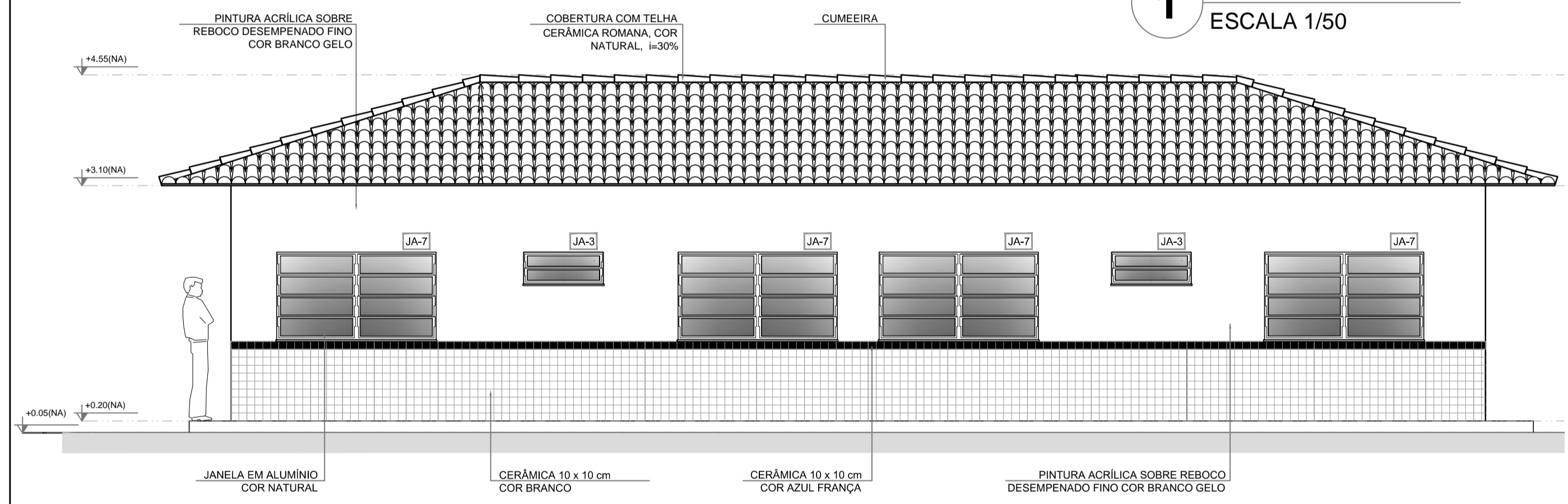

**2 FACHADA 3**  
ESCALA 1/50

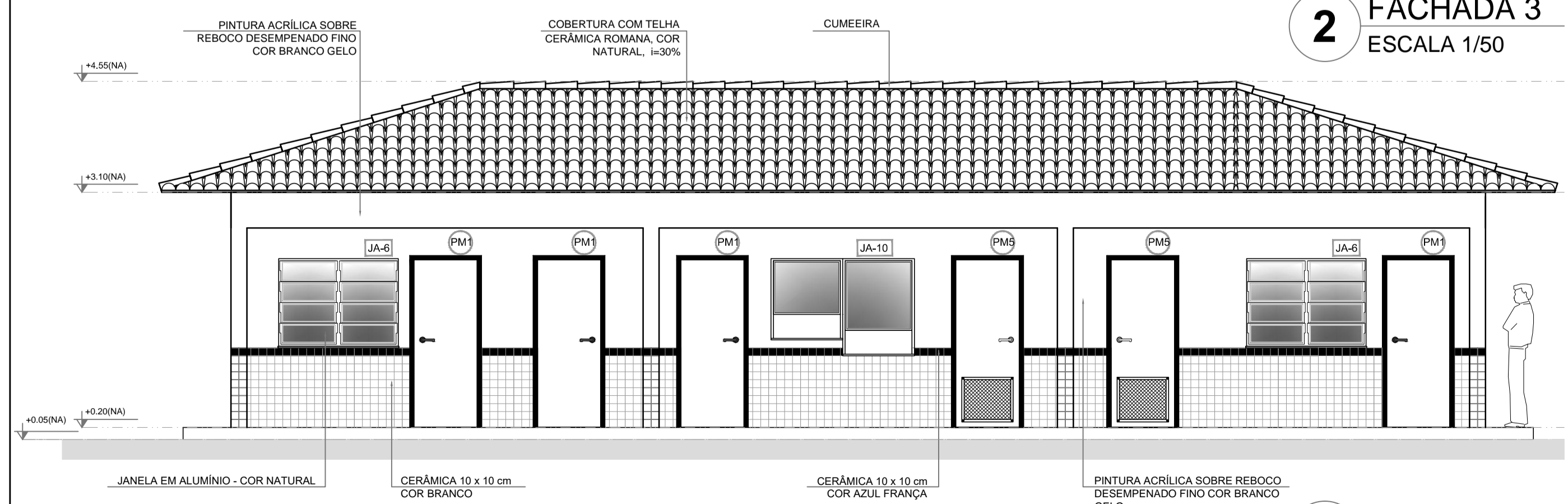

**3 FACHADA 4**  
ESCALA 1/50

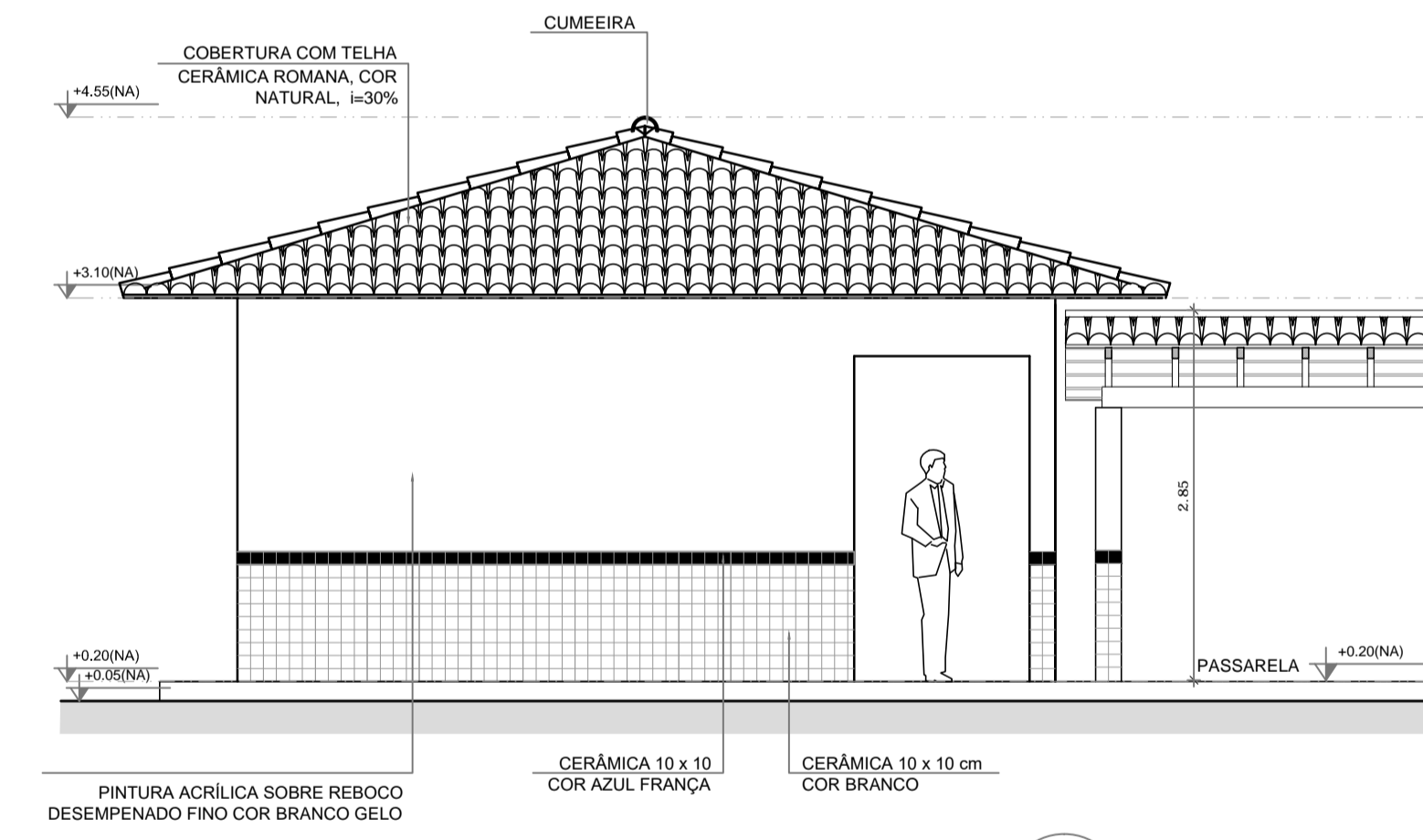

**4 FACHADA 5**  
ESCALA 1/50

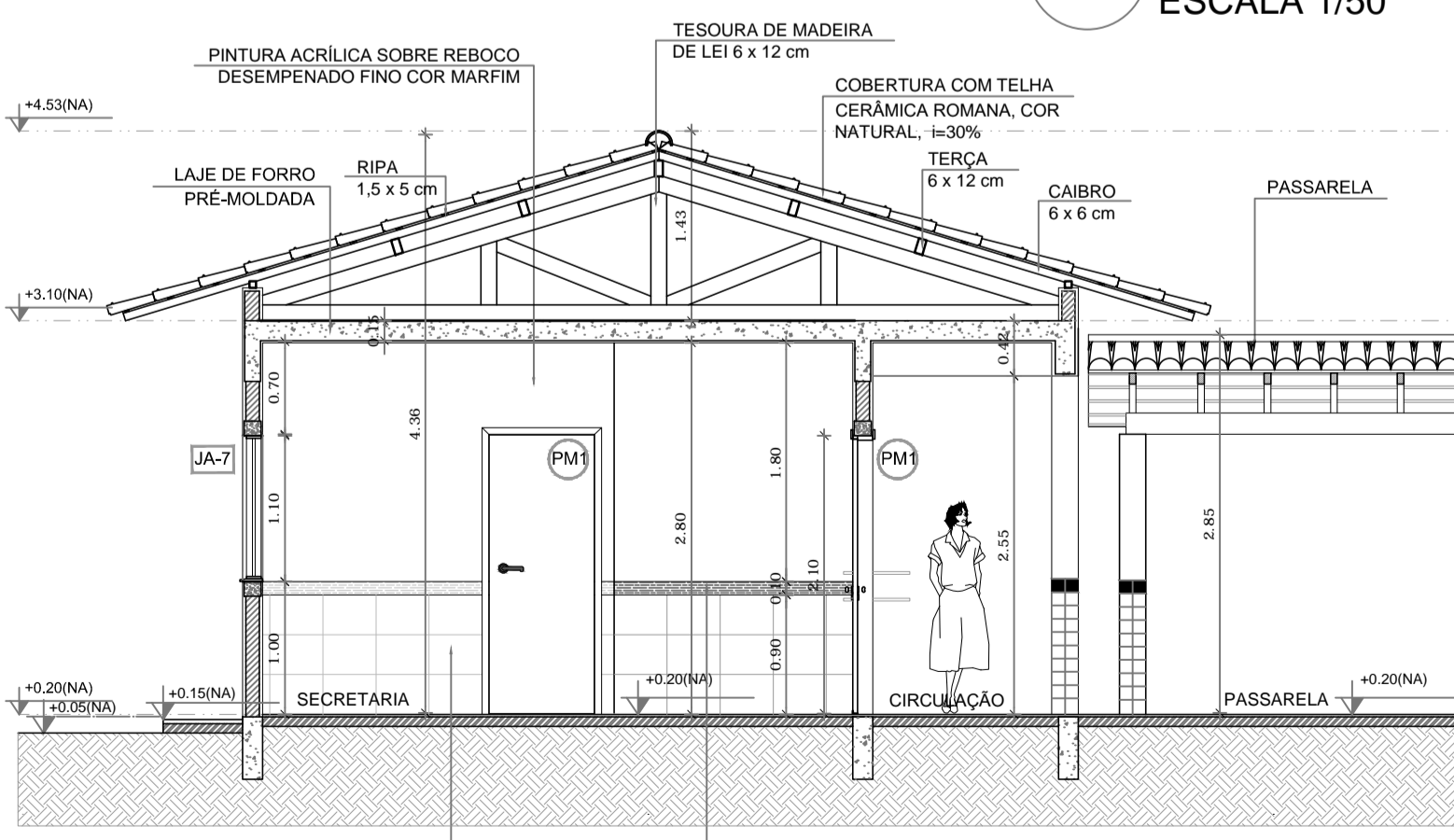

**5 CORTE C - C**  
ESCALA 1/50

**PROJETO PADRÃO - FNDE**

MUNICÍPIO - UF: PERDÕES/MG  
PROPRIETÁRIO: PREFEITURA MUNICIPAL DE PERDÕES  
ENDEREÇO: PRAÇA 1ª DE JUNHO, 103

PROPRIETÁRIO: PREFEITURA MUNICIPAL DE PERDÕES  
RESP. TÉCNICO: MARCIA RESENDE FREIRE - ARQUITETA - CAU/CREA 35.375-2

DLFO: CAU/CREA  
PRANCHA: RA

OBSERVAÇÕES:

ESCOLA 4 SALAS DE AULA		
PROJETO DE ARQUITETURA		
COORDENAÇÃO CGEST - Coordenação Geral de Infraestrutura Educacional	BLOCO ADMINISTRATIVO PLANTA BAIXA FACHADAS E CORTE	ARQ
REVISÃO R.02	ESCALA 1:50 DATA EMISSÃO SETEMBRO/2023	PRANCHA 11/23
FORMATO A1 (841x594)		