

1 FACHADA 1
ESCALA 1/50

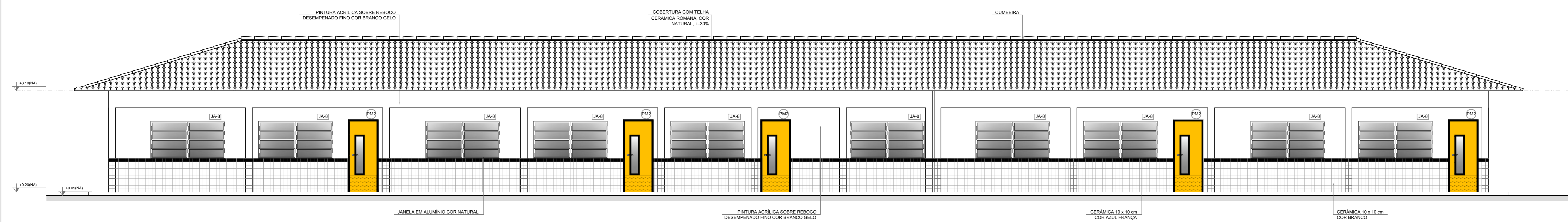

2 FACHADA 2
ESCALA 1/50

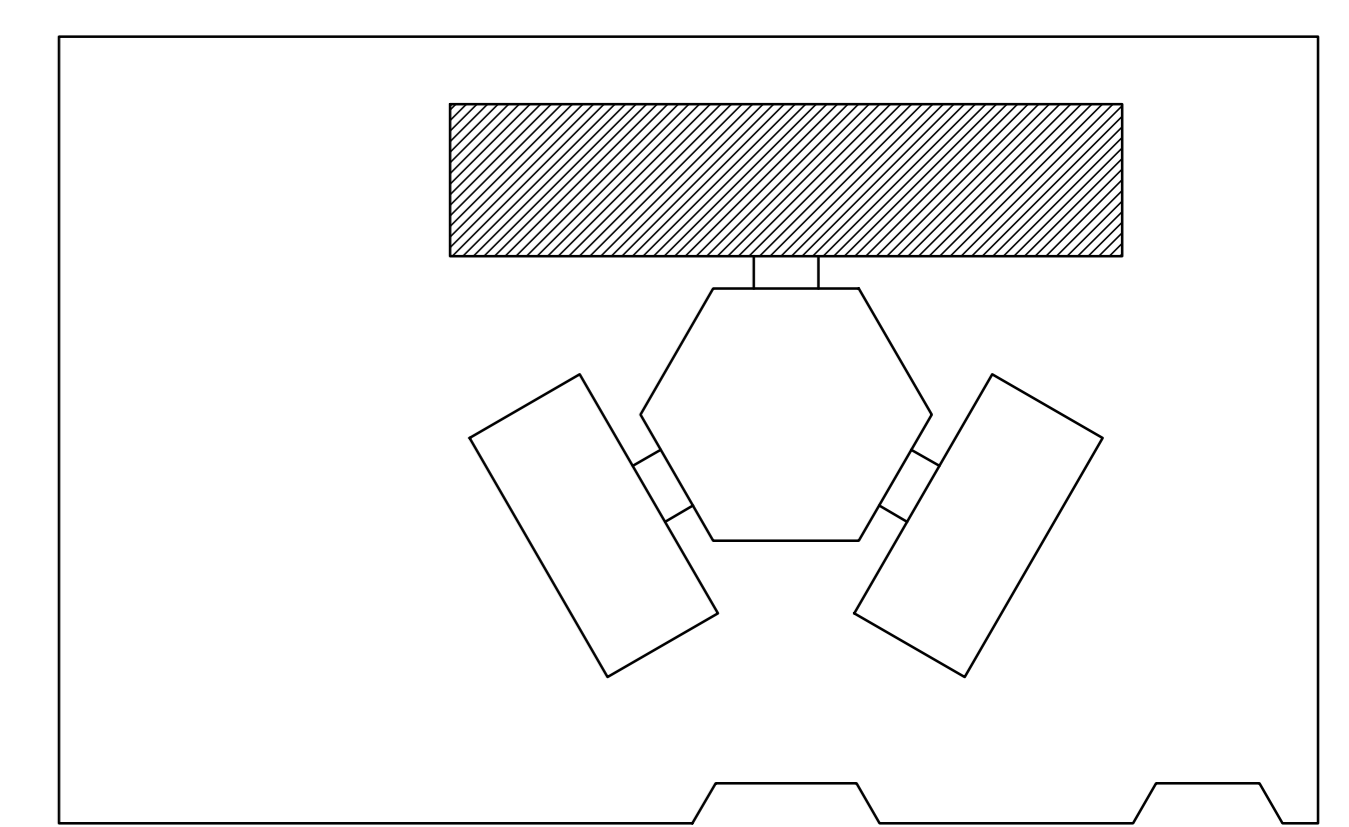

CROQUI DE REFERÊNCIA

LEGENDA:

	INDICAÇÃO NÍVEL PLANTA E CORTE		INDICAÇÃO DE VISTAS
	INDICAÇÃO DE CORTES		ESPECIFICAÇÃO DE MATERIAS
	INDICAÇÃO DE FACHADAS		INDICAÇÃO DE EIXOS
	INDICAÇÃO DE PORTAS E JANELAS		INDICAÇÃO DE ELEMENTOS (BANCADA, PRATELERAS E ETC.)

NOTAS

- MEDIDAS E NÍVEIS EM METROS
- VERIFICAR POSIÇÃO EXATA DOS PILARES NO PROJETO ESTRUTURAL
- VERIFICAR DE PÓRTICOS CONSTITUTIVOS PERTENCENTES NO PROJETO DE DETALHAMENTO
- SEGUIR ORIENTAÇÃO DO PROJETO QUANTO A UTILIZAÇÃO DAS CORES, CASO SEJA NECESSÁRIA ALTERAÇÃO CONSULTAR O CADENHO DE ESTUDO DE CORES
- EM CASO DE CONFLITO DE INFORMAÇÕES ENTRE O PROJETO GRÁFICO E O MEMORIAL DESCRITIVO E ESPECIFICAÇÕES TÉCNICAS, PREVALECE A INFORMAÇÃO CONTIDA NO DESENHO
- ALTERAÇÕES NESTE PROJETO SOMENTE COM AUTORIZAÇÃO EXPRESSA DO PROJE

REFERENCIA:

- PLANILHA DE QUANTITATIVOS
- MEMORIAL DESCRITIVO E ESPECIFICAÇÕES TÉCNICAS



PROJETO PADRÃO - FNDE

MUNICÍPIO - UF:	PERDÕES/MG
PROPRIETÁRIO:	PREFEITURA MUNICIPAL DE PERDÕES
ENDEREÇO:	PRAÇA 1º DE JUNHO, 103
PROPRIETÁRIO:	PREFEITURA MUNICIPAL DE PERDÕES
RESP. TÉCNICO	MARCIA RESENDE FREIRE - ARQUITETA - CAU 35.375-2
CAU/ CREA	
DUFO	CAU/ CREA
RA	

OBSERVAÇÕES:

ESCOLA 4 SALAS DE AULA			
PROJETO DE ARQUITETURA			
COORDENAÇÃO CGEST - Coordenação Geral de Infraestrutura Educação	BLOCO PEDAGÓGICO FACHADAS	ARQ	
REVISÃO	ESCALA	FRANCHA	
FORMATO (1140X594)	R.02	ESCALA 1/50 DATA EMISSÃO SETEMBRO/2023	10/23