

**PLANTA BAIXA QUIOSQUE TIPO(4X)**  
 ESC. 1/50  
 AREA: 55,50m<sup>2</sup>

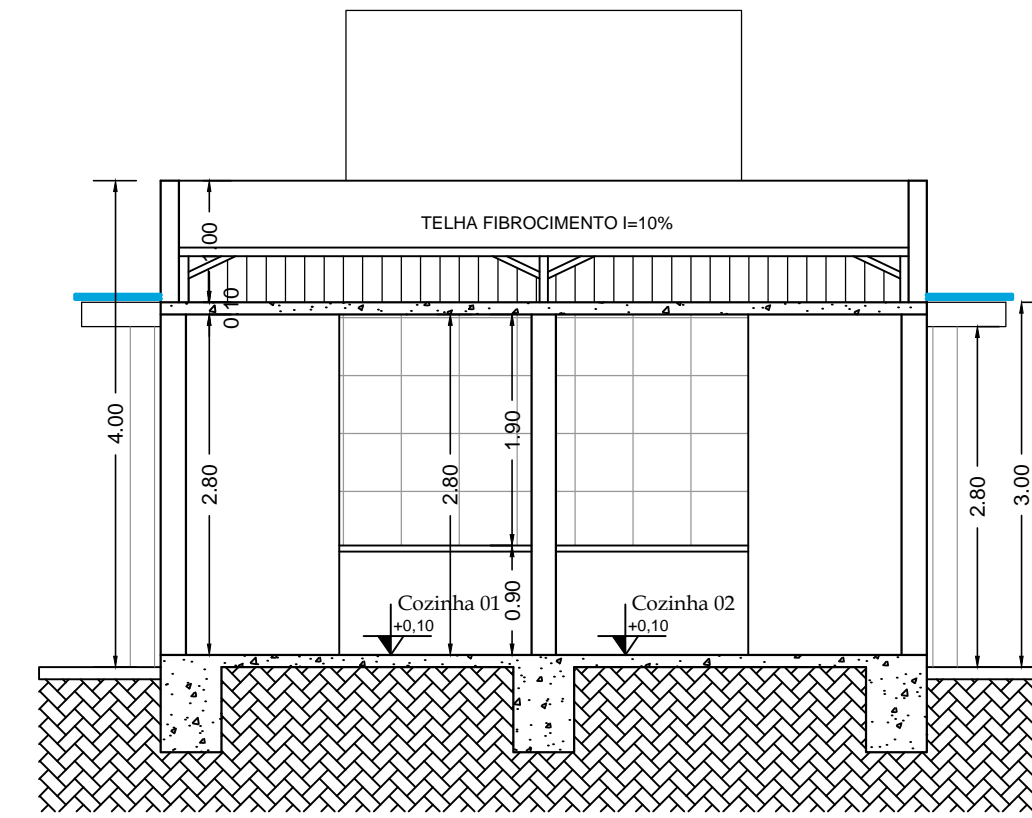

**CORTE "AA"**  
 ESC. 1/50

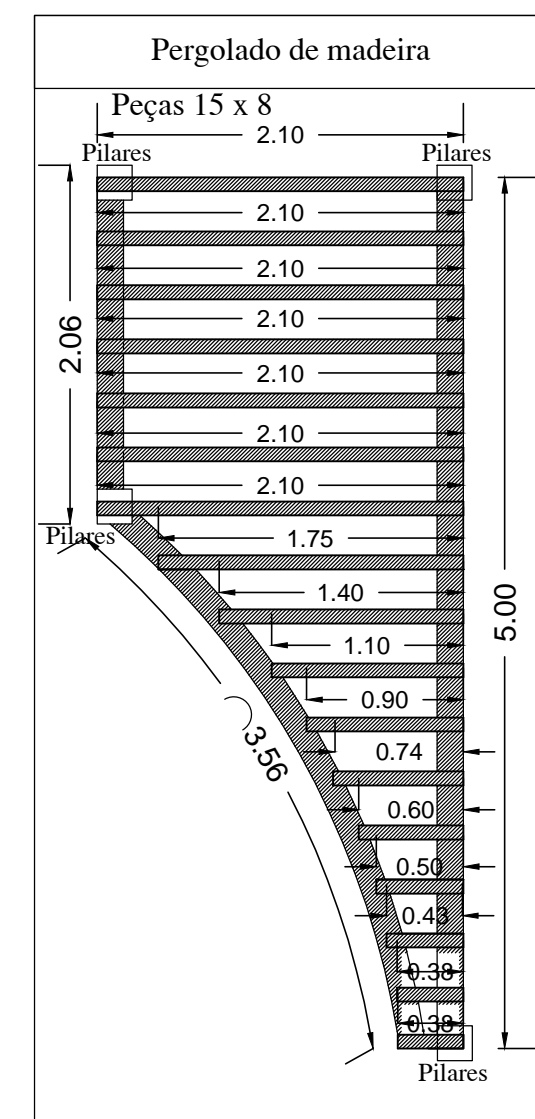
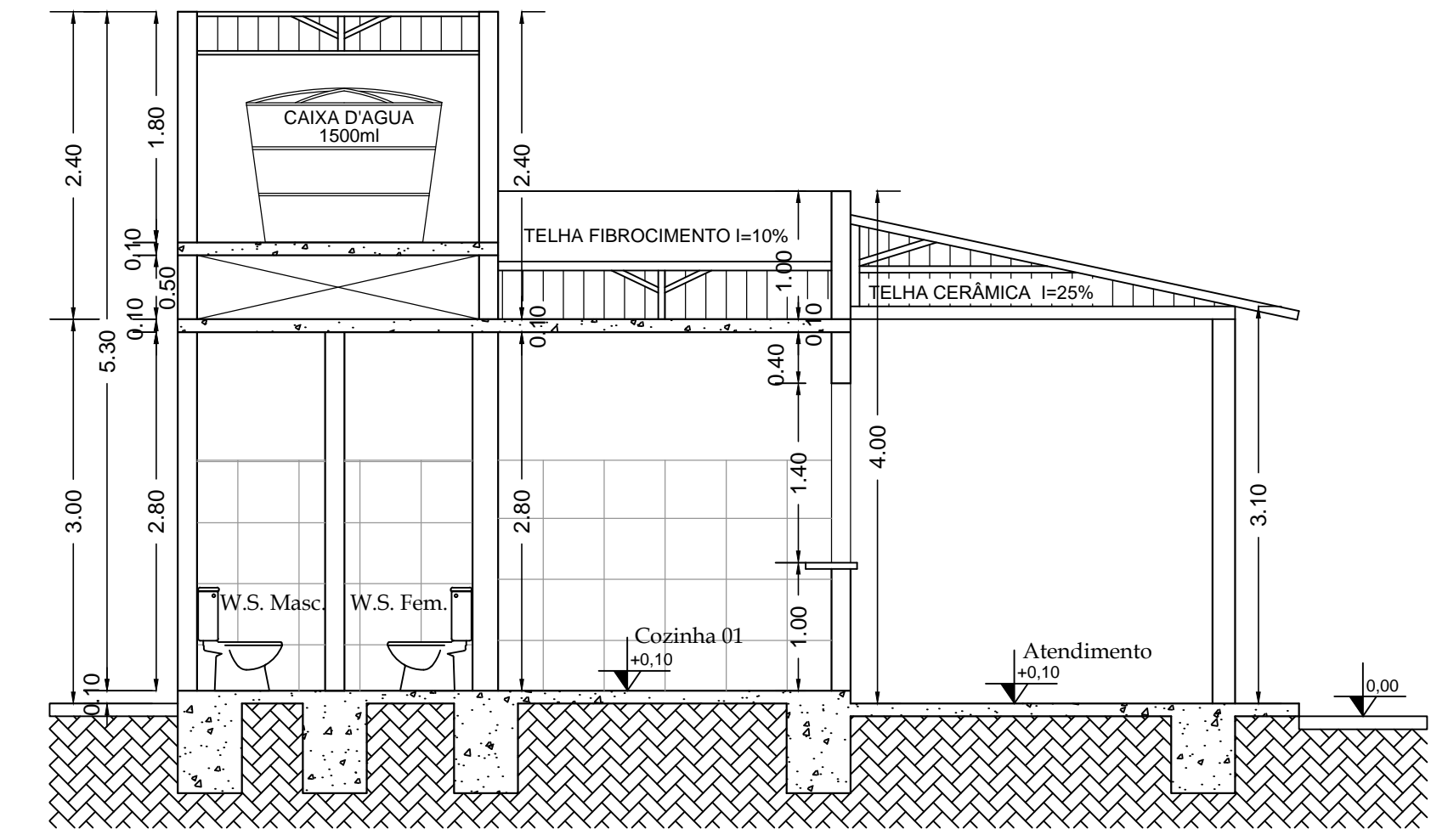

**CORTE "BB"**  
 ESC. 1/50

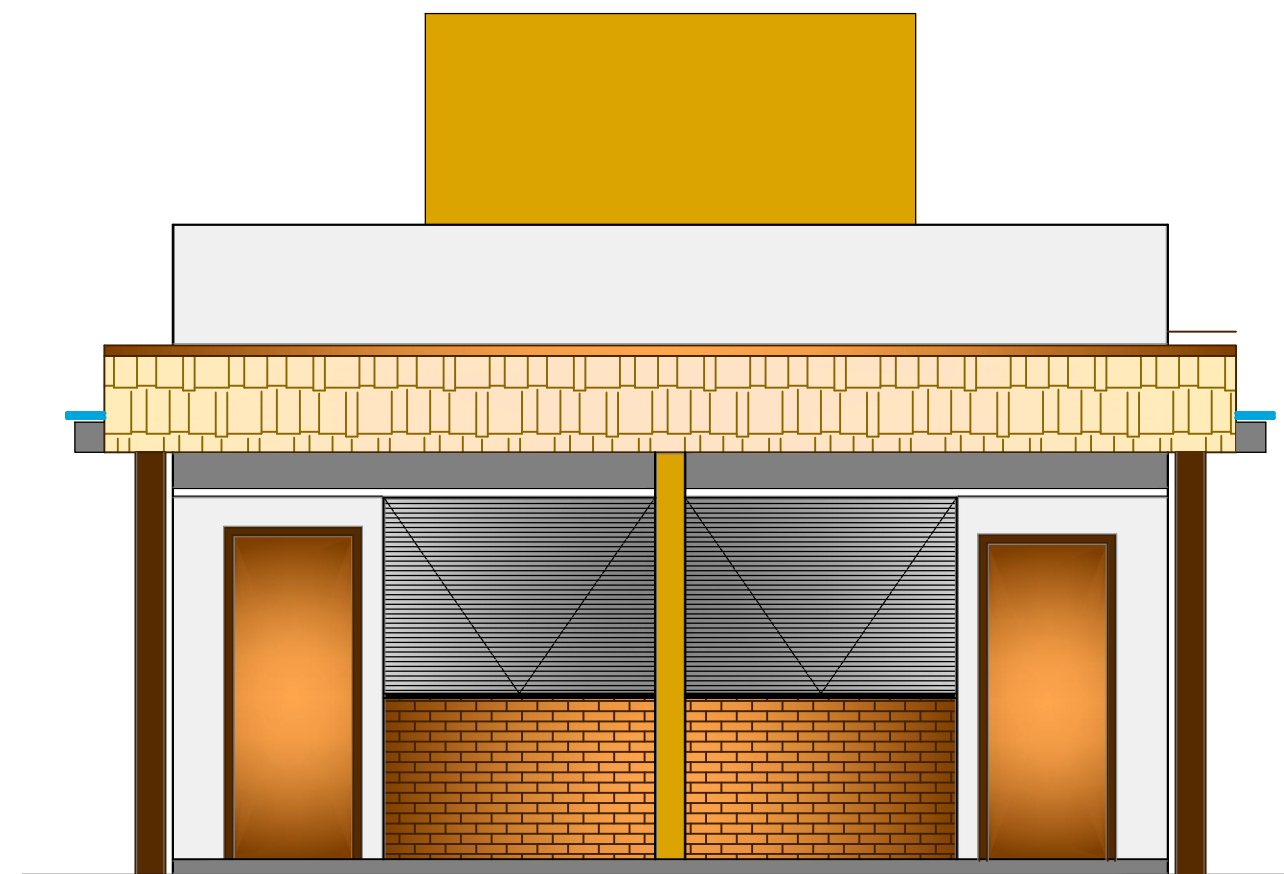

**FACHADA**  
 ESC. 1/50

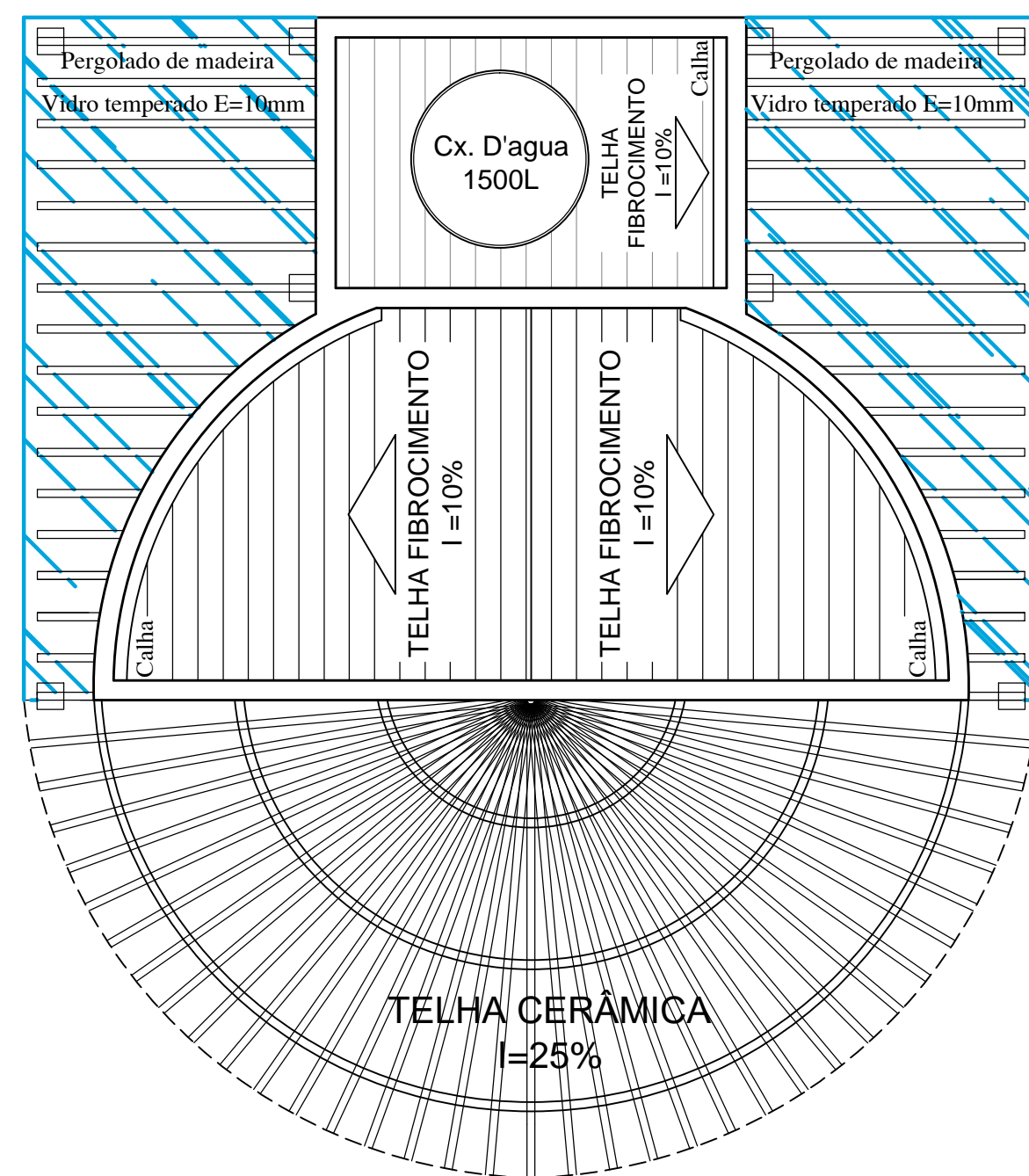

**DIAGRAMA DE COBERTURA**  
 ESC. 1/50

**PROJETO ARQUITETÔNICO DO BARRACÃO DE OBRAS E VESTIÁRIO**

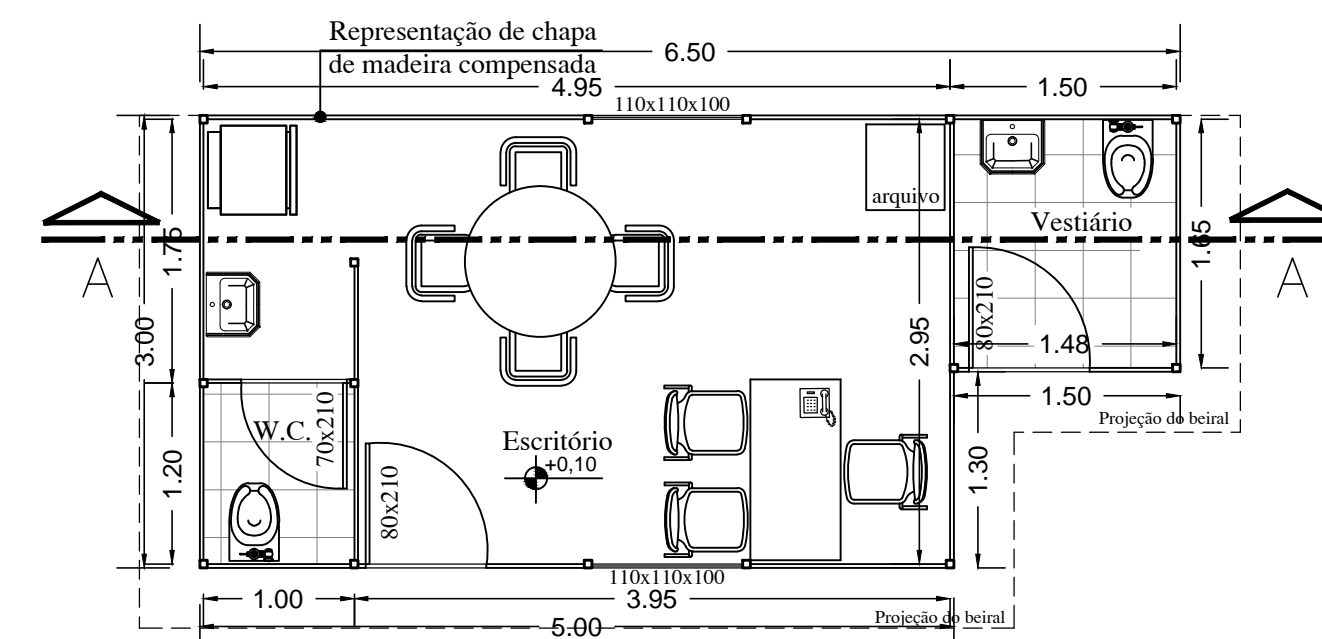

**PLANTA BAIXA**  
 ESC. 1/50  
 ÁREA: 17,25m<sup>2</sup>

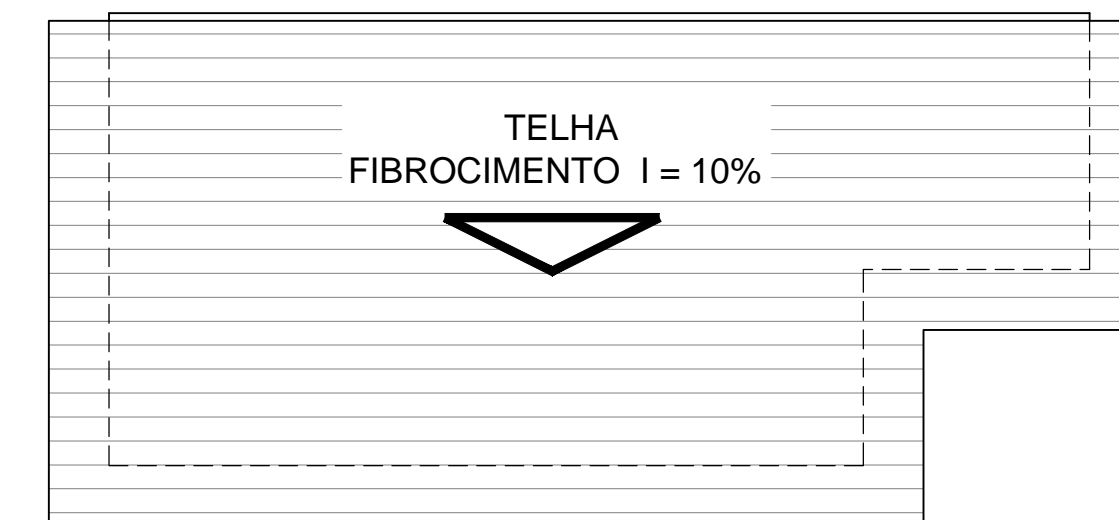

**DIAGRAMA DE COBERTURA**  
 ESC. 1/50

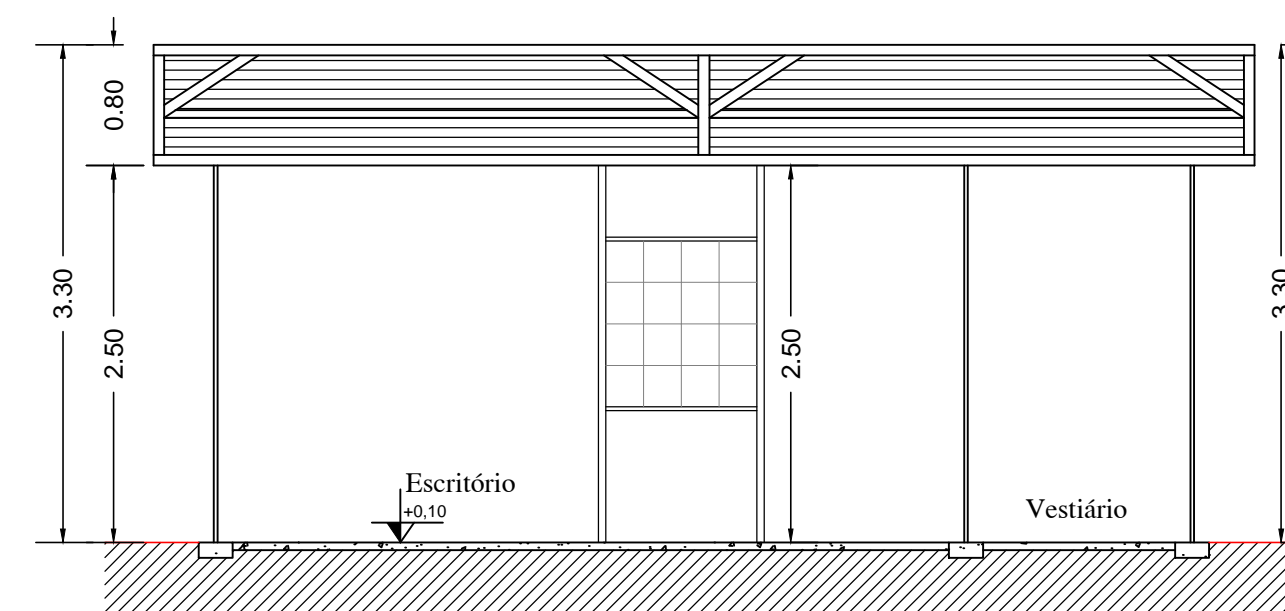

**CORTE "AA"**  
 ESC. 1/50

VISTO PREFEITURA	VISTO DO CAU/CREA
VISTO DO ISS	

**PROJETO ARQUITETÔNICO**

CONTEUDO: PLANTA BAIXA TÉRREO, PLANTA BAIXA 1º PAVIMENTO, CORTE "AA", CORTE "BB", FACHADA, DIAGRAMA DE COBERTURA, DETALHE DO PERGOLADO.

FOLHA	DATA	ESCALA:
02/03	23/08/2018	INDICADA

<b>PROJETO ARQUITETÔNICO - 4 QUIOSQUES E BARRACÃO DE OBRAS E VESTIÁRIO</b>		ÁREAS QUIOSQUES: Área: 55,50m <sup>2</sup> POR UNIDADES
END. DA OBRA PRAÇA ADALBERTO ALVES PEREIRA BAIRRO: CARIDADE CIDADE: PERDÕES / MG		ÁREAS BARRACÃO E VEST.: Área: 17,25m <sup>2</sup>
PROPRIETÁRIO	RRT:	LOTE
PREFEITURA MUNICIPAL DE PERDÕES CNPJ.: 18.244.343/0001-67	MÁRCIA RESENDE FREIRE ARQUITETA E URBANISTA CAU - A35.375-2	QUADRA

ENDEREÇO	END. RESIDENCIAL
PRAÇA 1º DE JUNHO, Nº 103 BAIRRO: CENTRO CIDADE: PERDÕES / MG	END: RUA EDUARDO GOMES Nº 226 BAIRRO: SÃO DIMAS PERDÕES/MG