

CORTE "AA"
ESC. 1/50

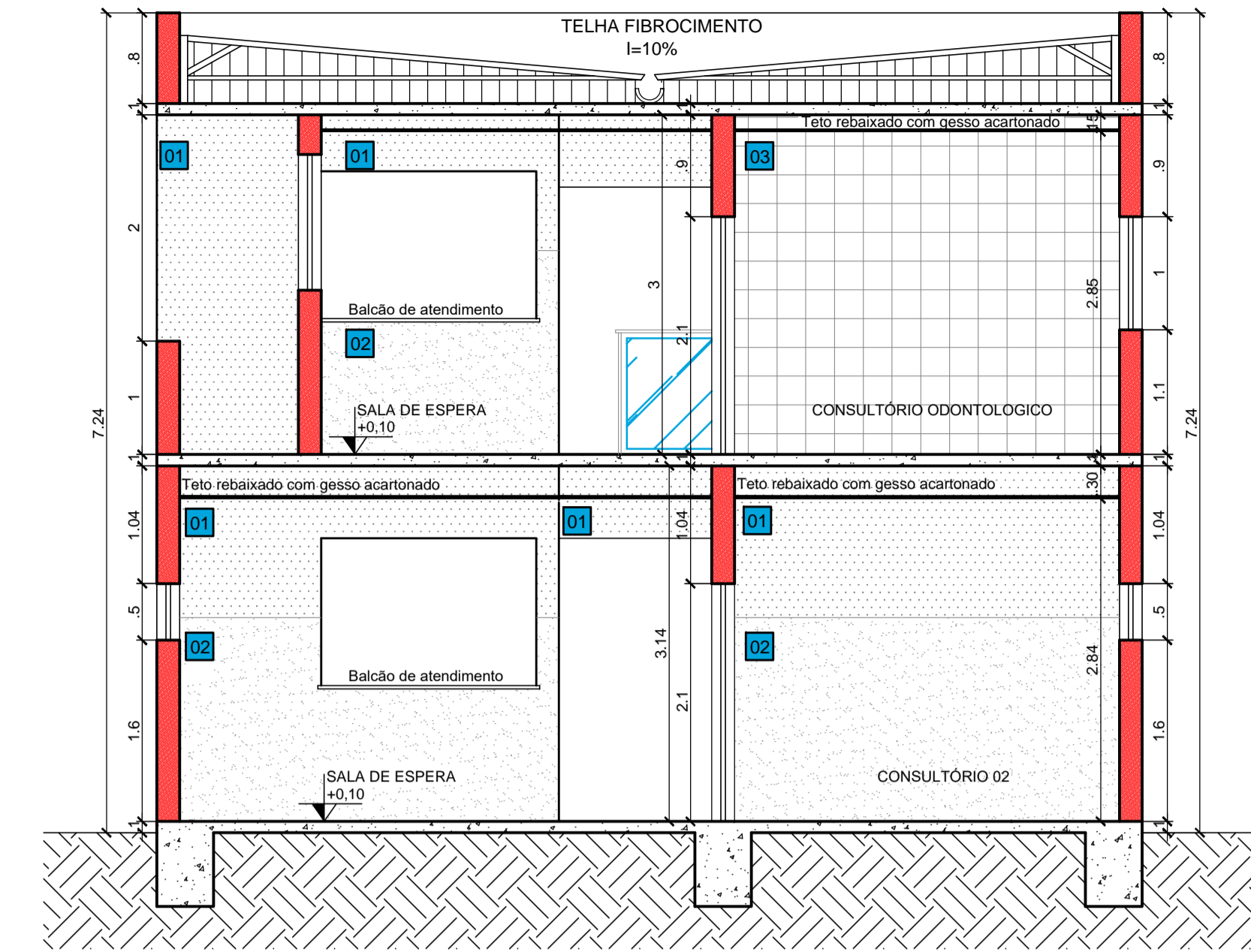

CORTE "BB"
ESC. 1/50

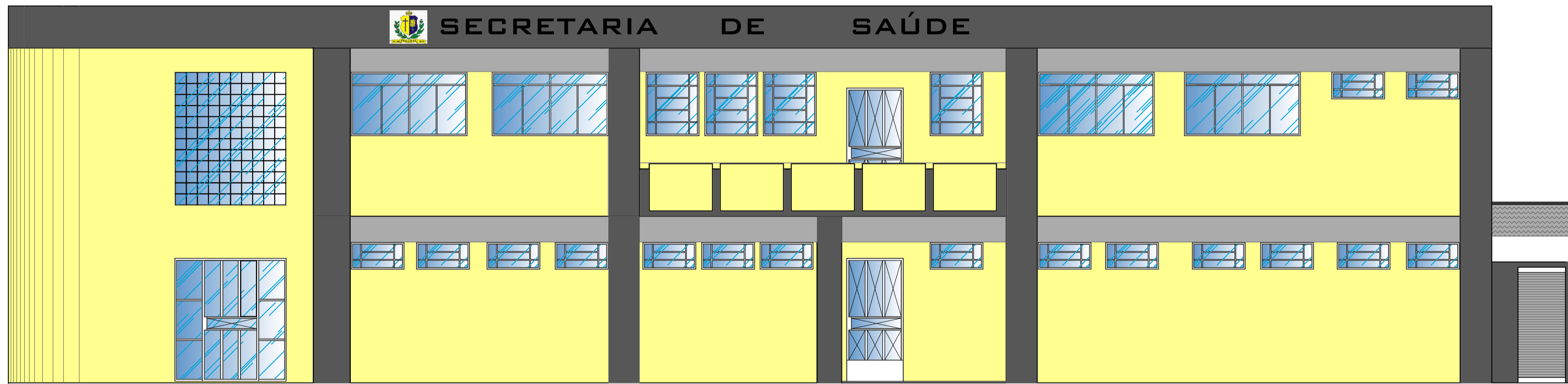

FACHADA
ESC. 1/50

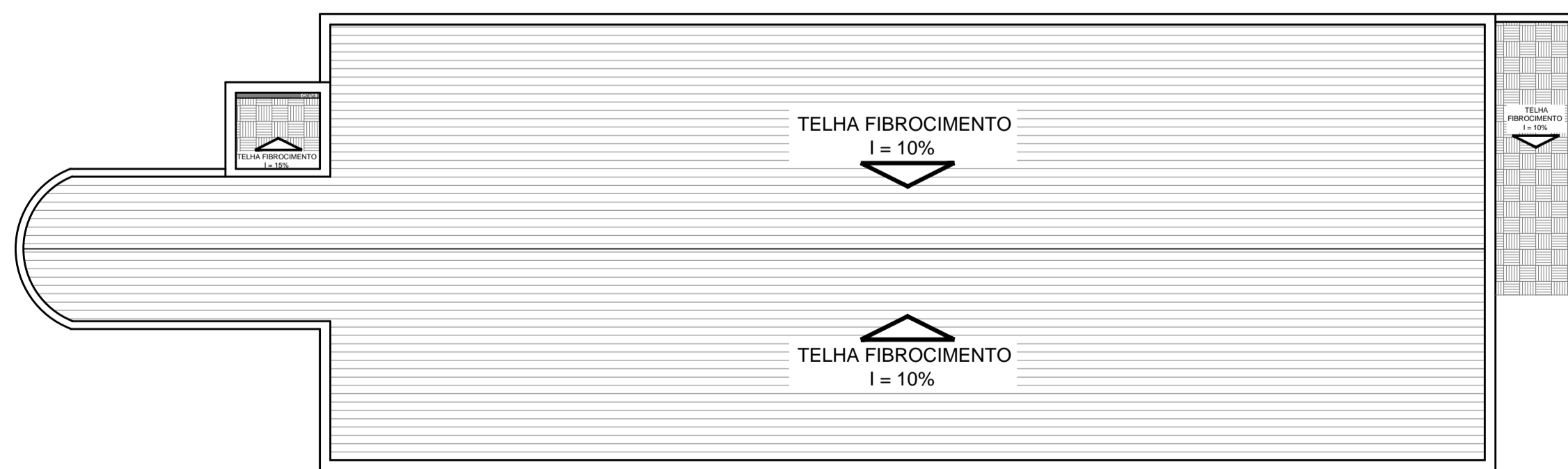

DIAGRAMA DE COBERTURA
ESC. 1/100

LEGENDAS	
PAREDES DE ALVENARIA	
	PAREDES EXISTENTES
	PAREDES A CONSTRUIR
	PAREDES A DEMOLIR
REVESTIMENTOS	
	Piso Porcelanato Retificado Acetinado Tinta acrílica h=1,44m Revestimento Cerâmico h=1,80m
	Piso Porcelanato Retificado Acetinado Tinta acrílica h=1,44m Tinta Esmalte Brilhante Hospitalar Base Água h=1,80m
	Piso Porcelanato Retificado Acetinado Revestimento Cerâmico parede inteira
	Piso Cerâmico P14 Tinta Esmalte Brilhante Hospitalar Base Água - parede interior
	Tinta acrílica latex
	Tinta Esmalte Brilhante Hospitalar Base Água
	Revestimento Cerâmico branco (aproximadamente 30x50)
COBERTURA	
	Cobertura nova com telha de fibrocimento

VISTO PREFEITURA	VISTO DO CAU/CREA	VISTO DO ISS
PROJETO ARQUITETÔNICO		
CONTEUDO: CORTE "AA", CORTE "BB", FACHADA, DIAGRAMA DE COBERTURA E LEGENDA.		
FOLHA 02/02	DATA 23/08/2018	ESCALA: INDICADA
PROJETO ARQUITETÔNICO REFORMA POSTO DE SAÚDE CENTRAL		
END. DA OBRA RUA DULCE OLIVEIRA, N° 66 BAIRRO: VISTA ALEGRE CIDADE: PERDÕES / MG		ÁREAS Área Construída: 400,62m² Área a Construir: 16,40m²
PROPRIETARIO PREFEITURA MUNICIPAL DE PERDÕES CNPJ.: 18.244.343/0001-67	RRT: MÁRCIA RESENDE FREIRE ARQUITETA E URBANISTA CAU - A35.375-2	LOTE - QUADRA -
ENDEREÇO PRAÇA 1° DE JUNHO, N° 103 BAIRRO: CENTRO CIDADE: PERDÕES / MG	END. RESIDENCIAL END: RUA EDUARDO GOMES N° 226 BAIRRO: SÃO DIMAS PERDÕES/MG	