

# SANITÁRIOS FEMININO E MASCULINO

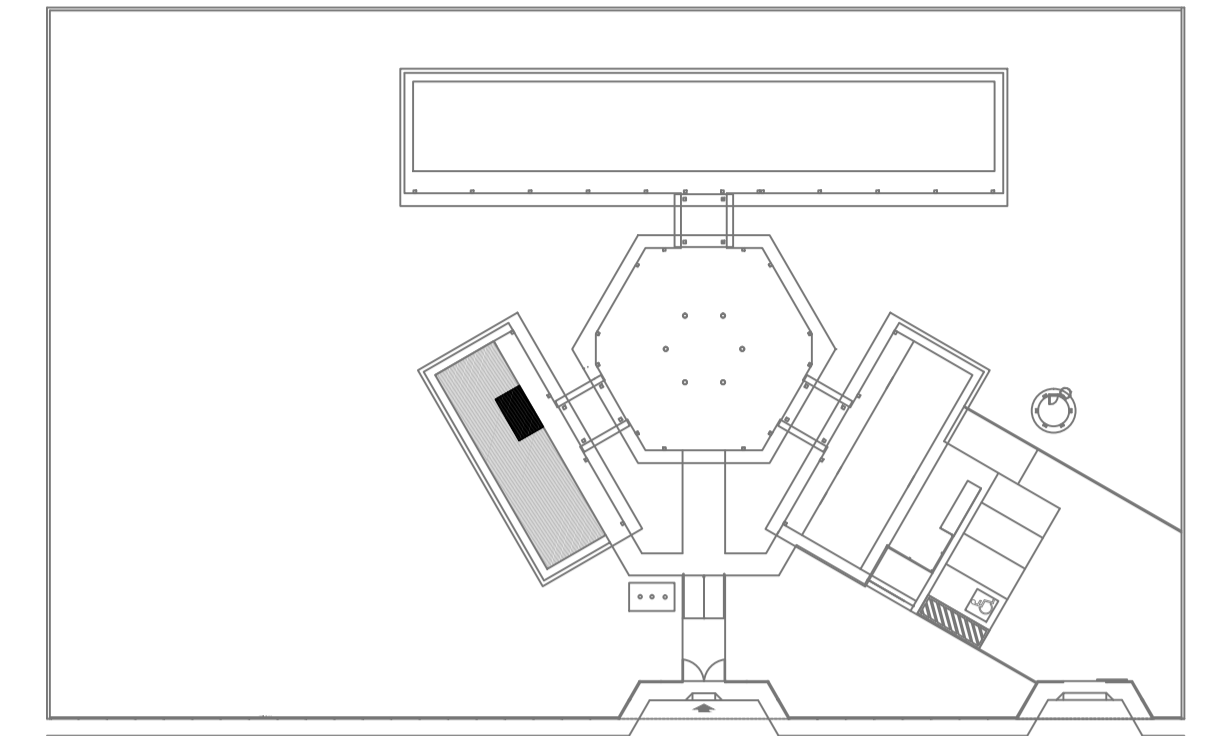
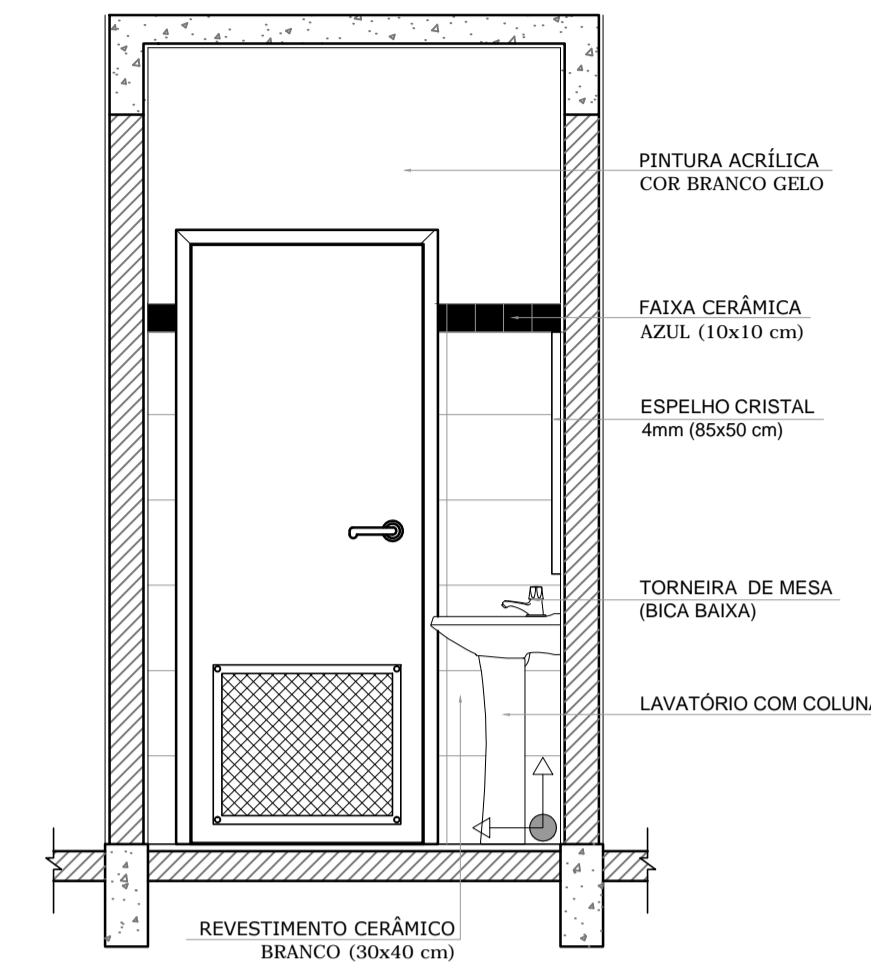
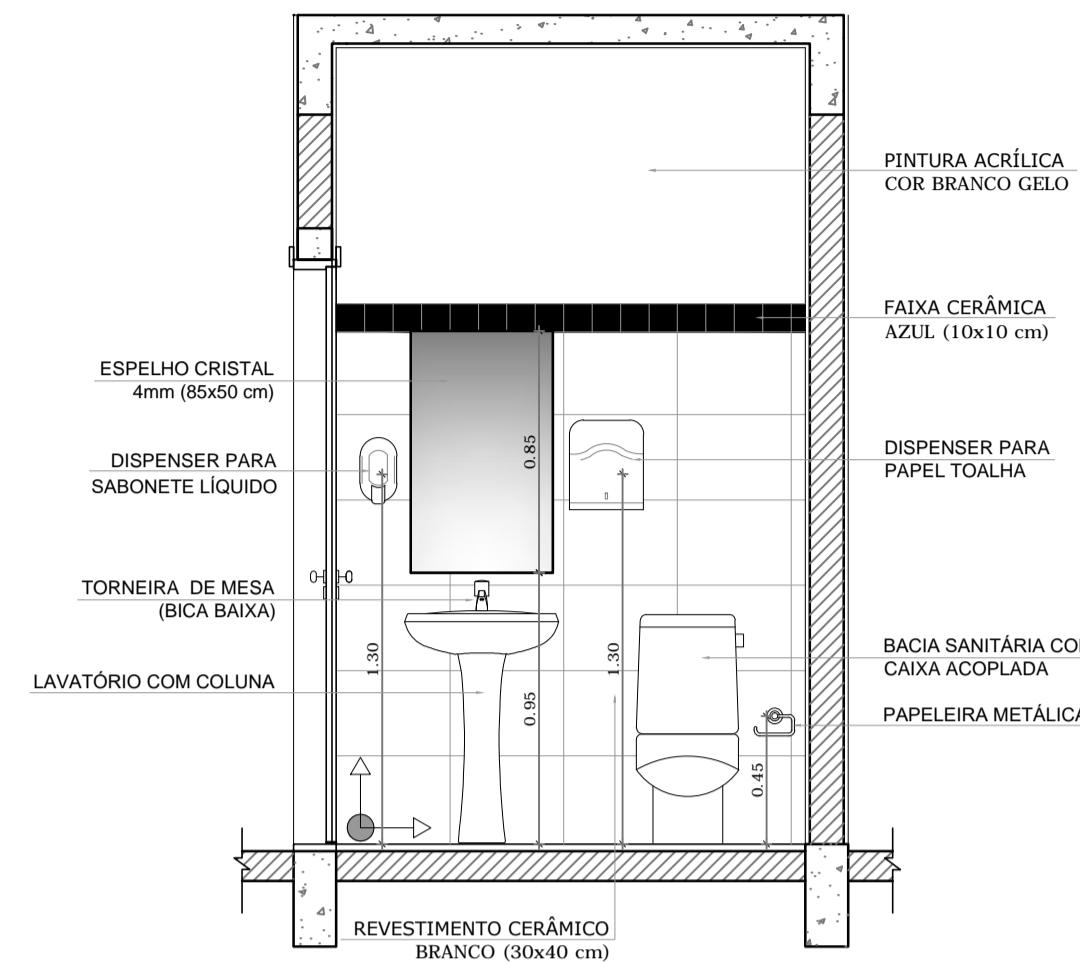
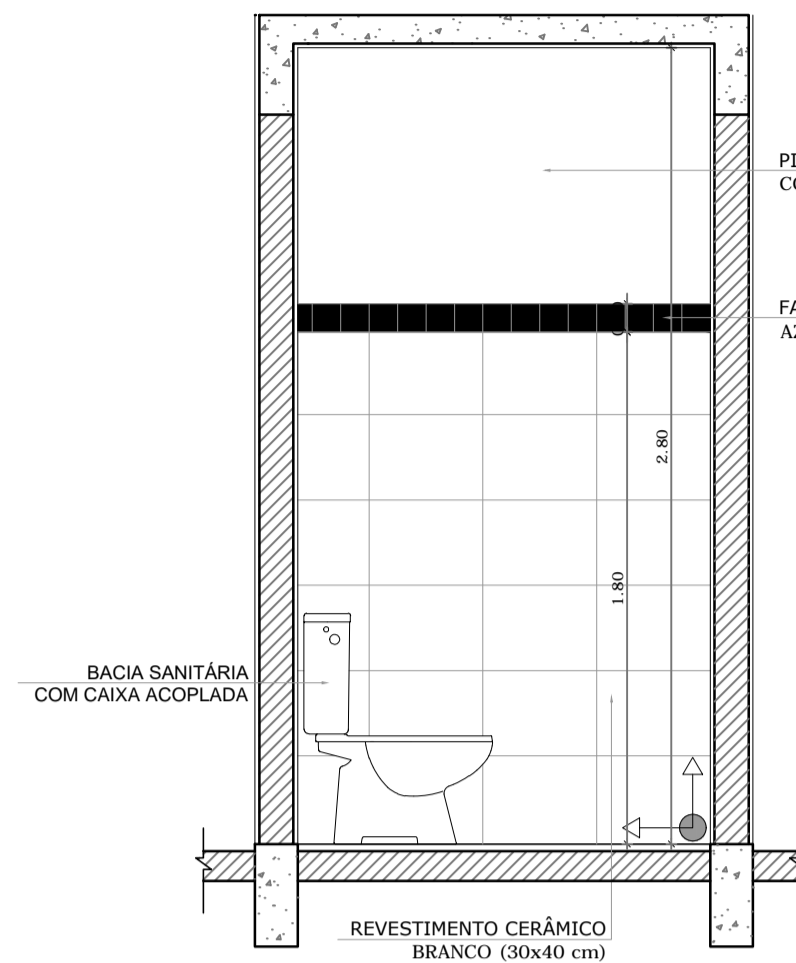
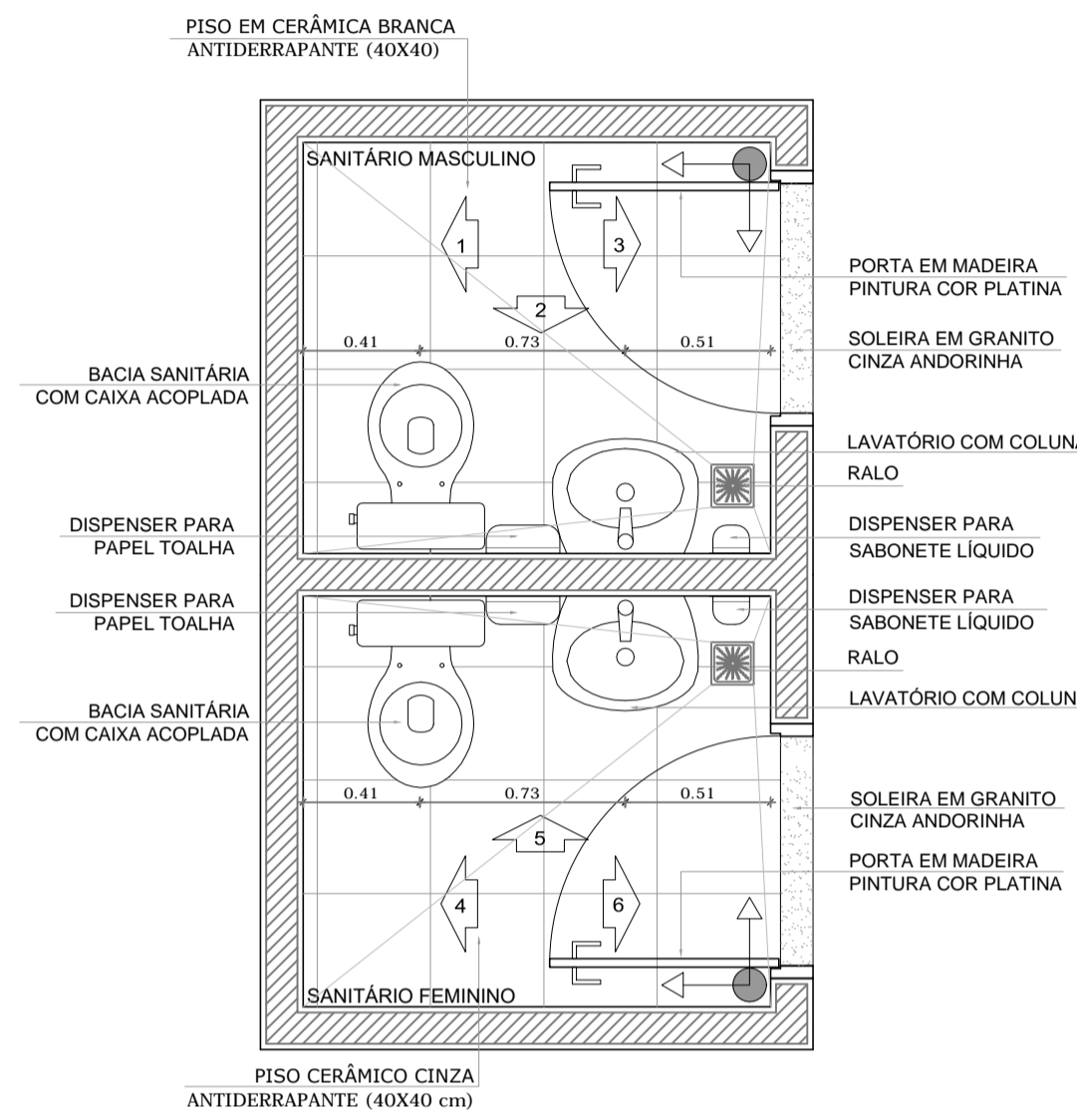

OBSERVAÇÃO:  
A PAGINAÇÃO DAS PAREDES DEVERÁ SEGUIR O ALINHAMENTO DO PISO.

NOTAS

- MEDIDAS E NÍVEIS EM METROS
- VERIFICAR POSIÇÃO EXATA DOS PILARES NO PROJETO ESTRUTURAL
- VERIFICAR DETALHES CONSTRUTIVOS PERTINENTES NO PROJETO DE DETALHAMENTO
- SEGUIR ORIENTAÇÃO DO PROJETO QUANTO A UTILIZAÇÃO DAS CORES; CASO SEJA NECESSÁRIA ALTERAÇÃO, CONSULTAR O CADERNO DE ESTUDO DE CORES
- EM CASO DE CONFLITO DE INFORMAÇÕES ENTRE O PROJETO GRÁFICO E O MEMORIAL DESCRITIVO E ESPECIFICAÇÕES TÉCNICAS, PREVALECE A INFORMAÇÃO CONTIDA NO DESENHO
- ALTERAÇÕES NESTE PROJETO SOMENTE COM AUTORIZAÇÃO EXPRESSA DO FNDE

REFERÊNCIA:

- PLANILHA DE QUANTITATIVOS
- MEMORIAL DESCRITIVO E ESPECIFICAÇÕES TÉCNICAS

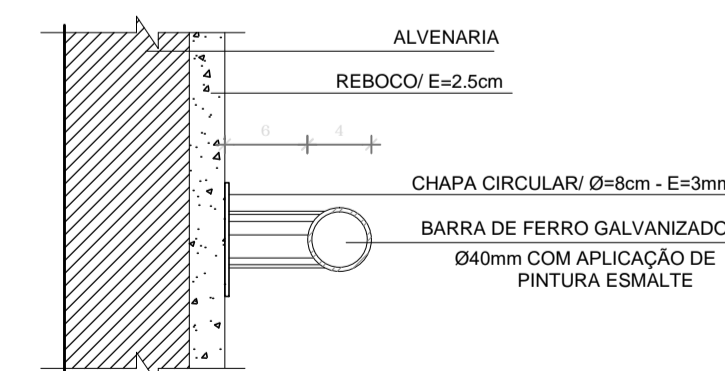
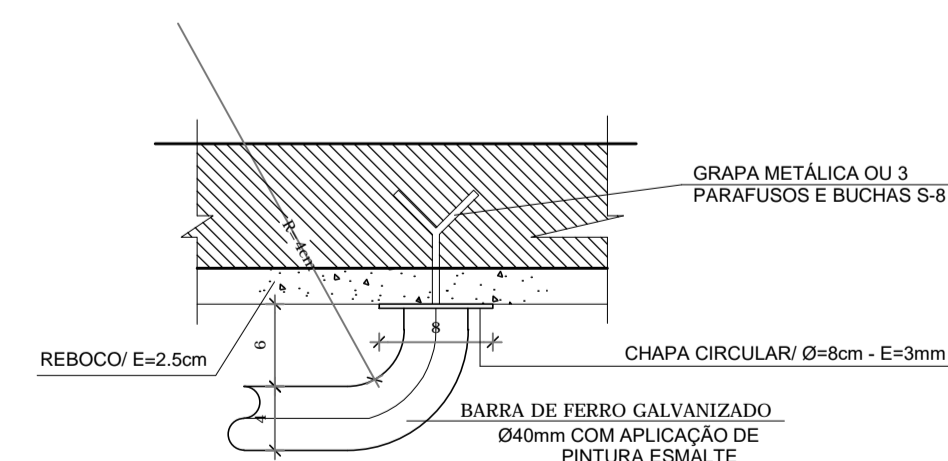
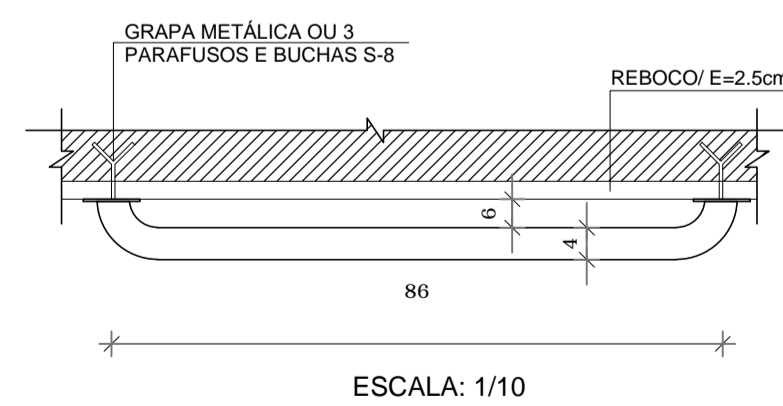
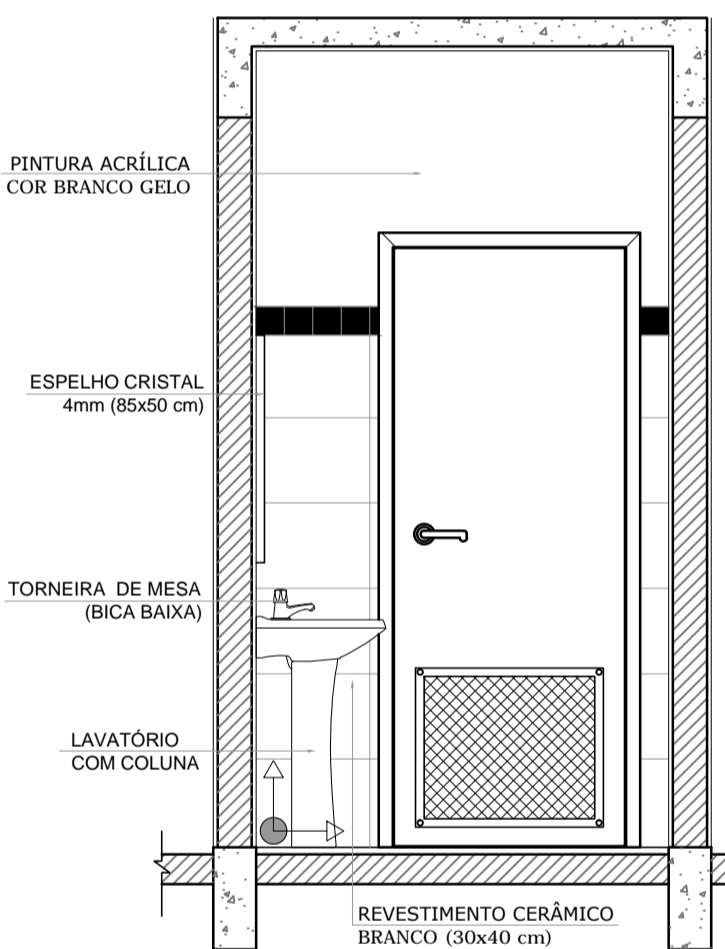
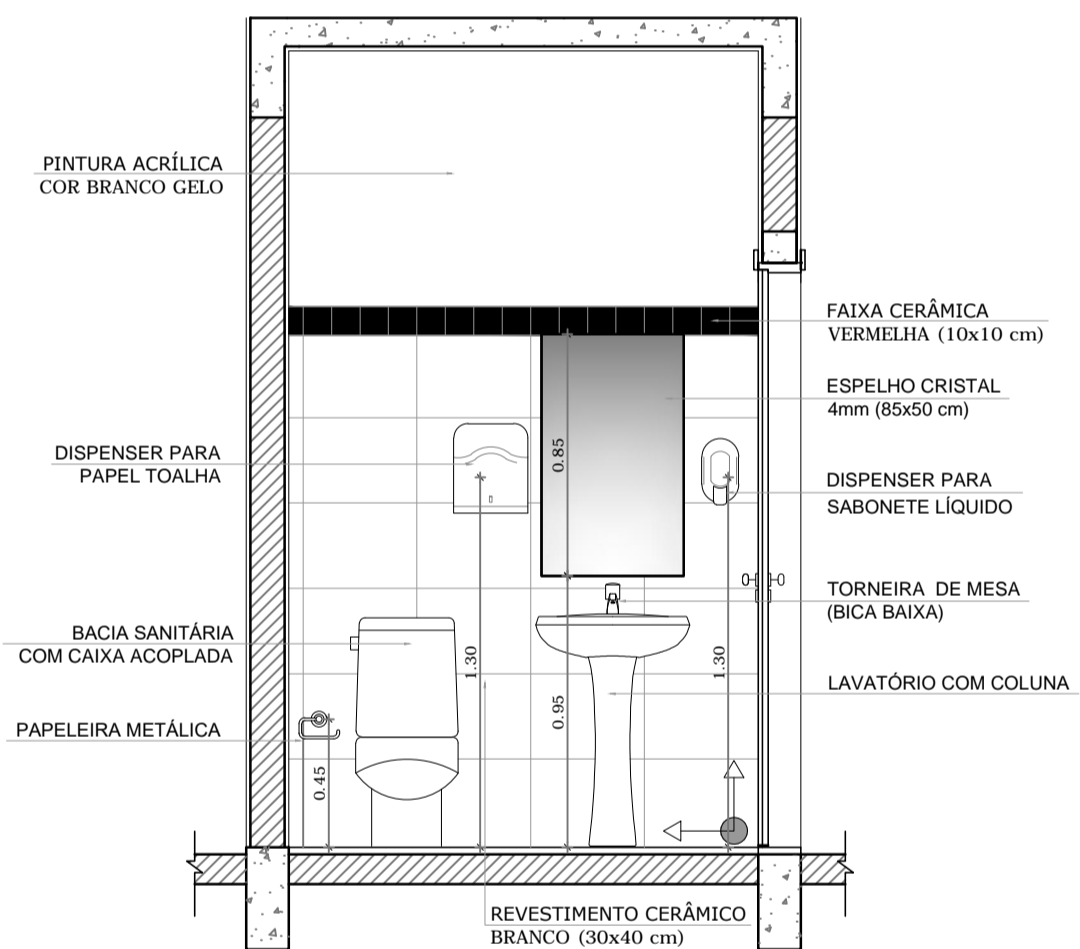
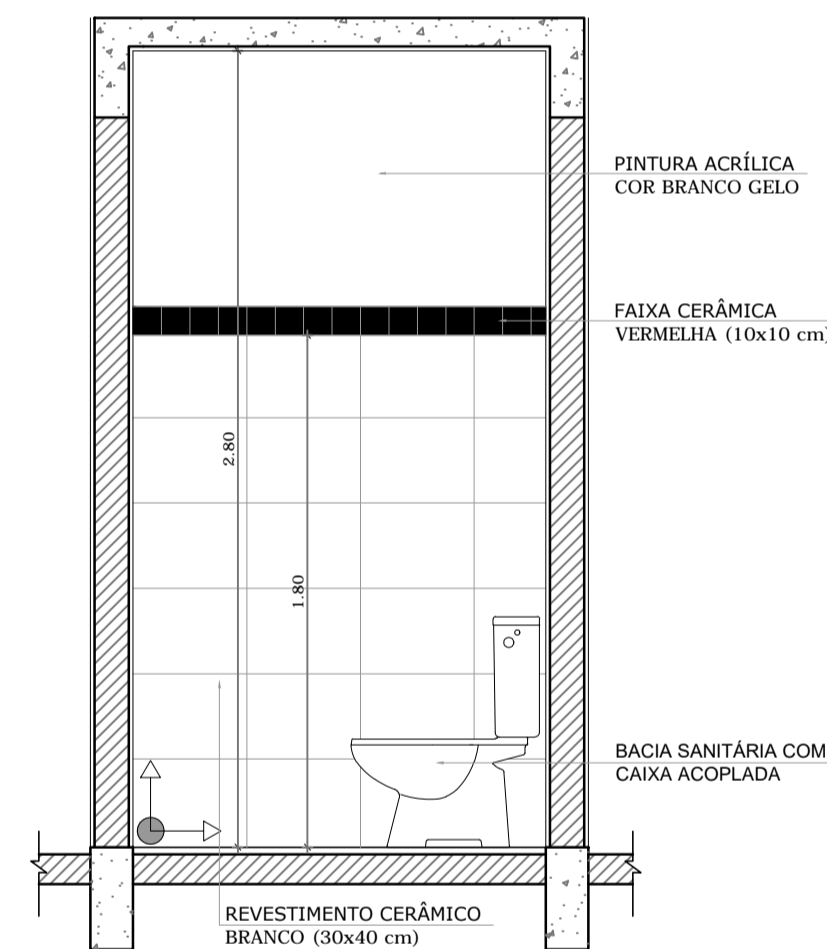

## 8 DETALHES DA BARRA DE APOIO

ESCALA INDICADA

**FNDE** Fundo Nacional de Desenvolvimento da Educação

Ministério da Educação

**BRASIL** PAIS RICO É PAIS SEM POBREZA

## PROJETO PADRÃO - FNDE

MUNICÍPIO - UF: PERDÕES/MG

PROPRIETÁRIO: PREFEITURA MUNICIPAL DE PERDÕES

ENDEREÇO: PRAÇA 1ª DE JUNHO, 103

PROPRIETÁRIO: PREFEITURA MUNICIPAL DE PERDÕES

RESP. TÉCNICO: MARCIA RESENDE FREIRE - ARQUITETA - CAU/CREA 35.375-2

DLFO	CAU/CREA
	RA

OBSERVAÇÕES:

ESCOLA 4 SALAS DE AULA		
PROJETO DE ARQUITETURA		
COORDENAÇÃO CGEST - Coordenação Geral de Infraestrutura Educacional	AMPLIAÇÃO BLOCO ADMINISTRATIVO SANITÁRIOS	ARQ
REVISÃO R.02	ESCALA 1/25 DATA EMISSÃO SETEMBRO/2023	PRANCHA 17/23
FORMATO A1 (841x594)		