

1 PLANTA BAIXA - NÍVEL TÉRREO
ESCALA 1/75

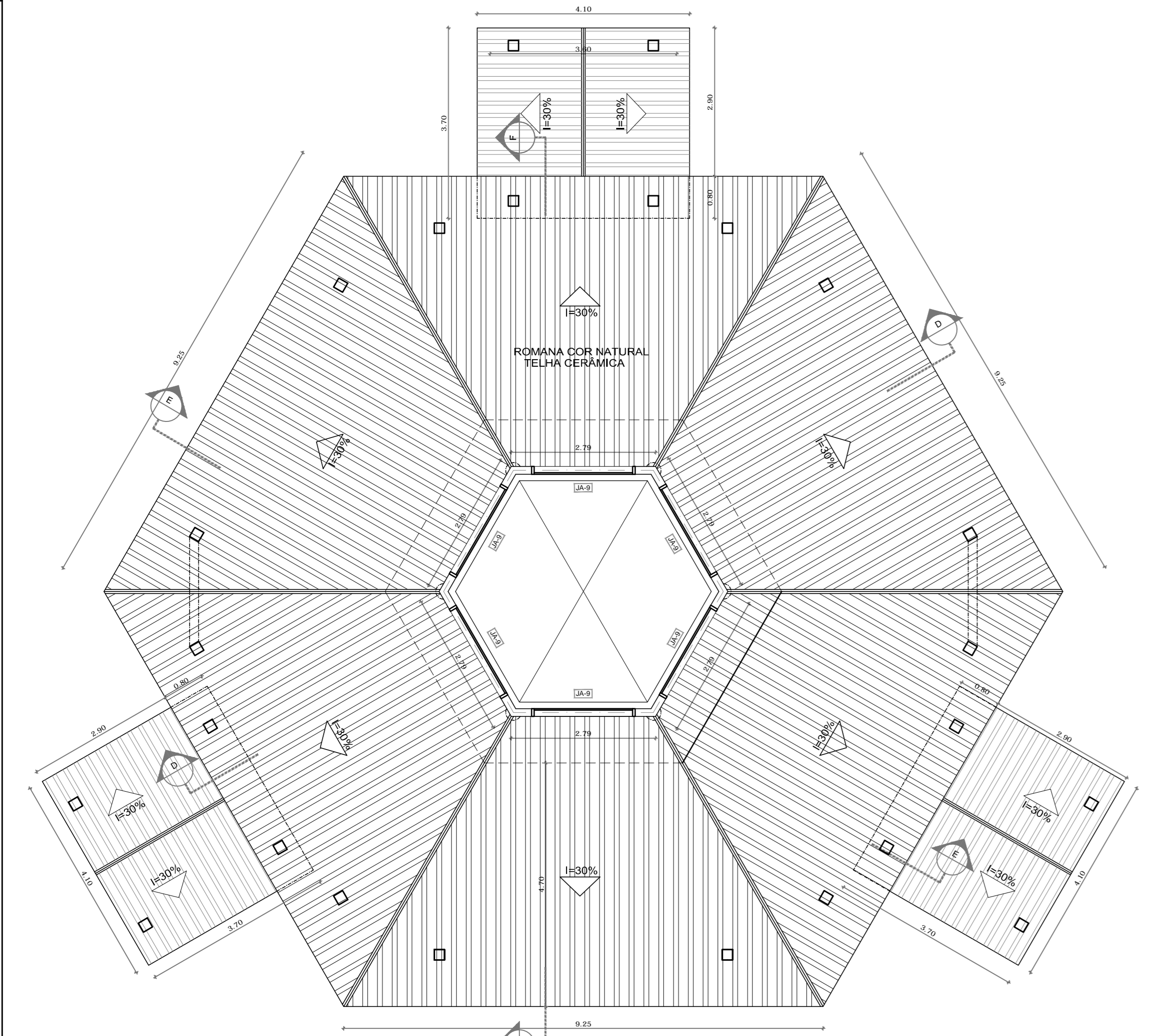

2 PLANTA BAIXA - NÍVEL LANTERNIM
ESCALA 1/75

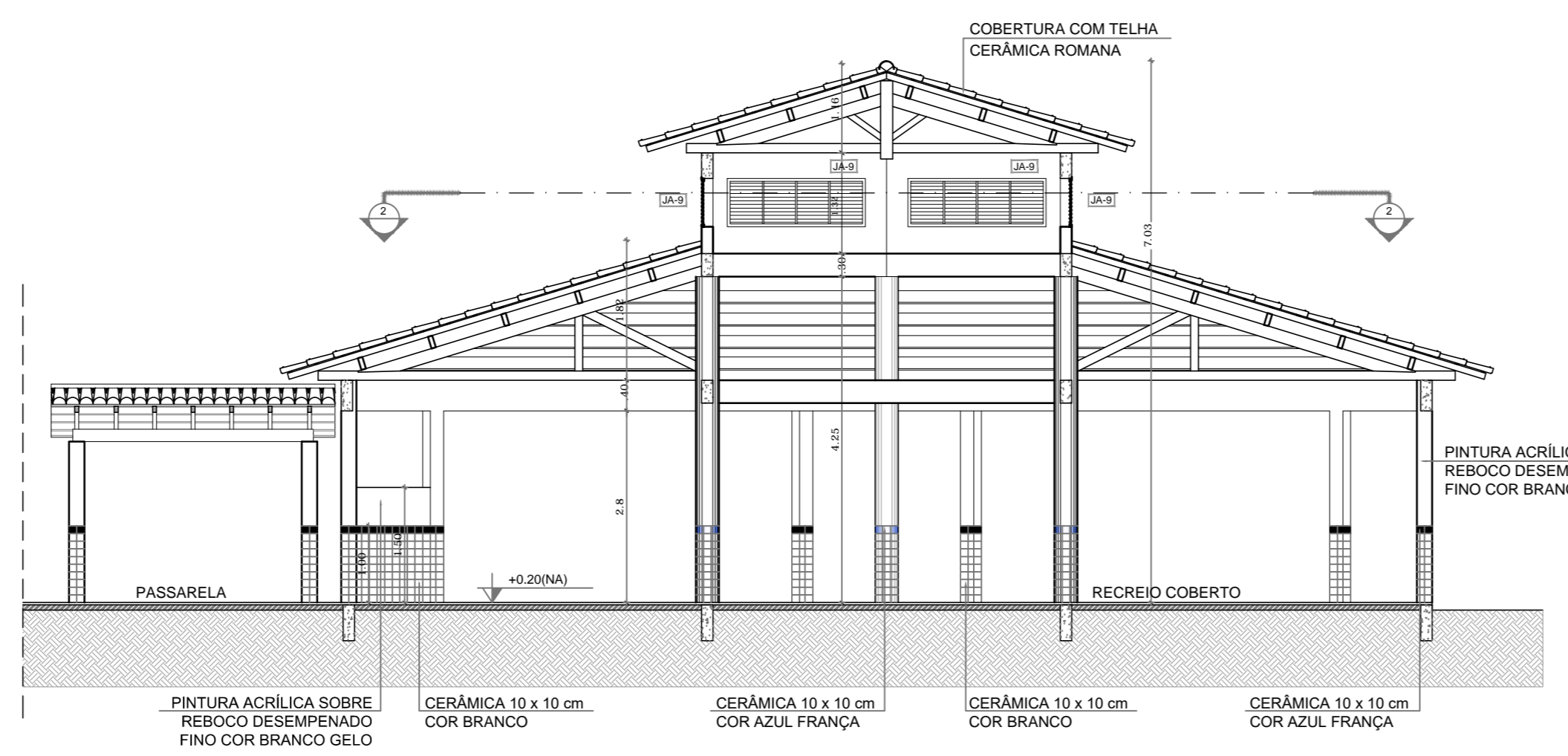

3 CORTE D - D
ESCALA 1/75

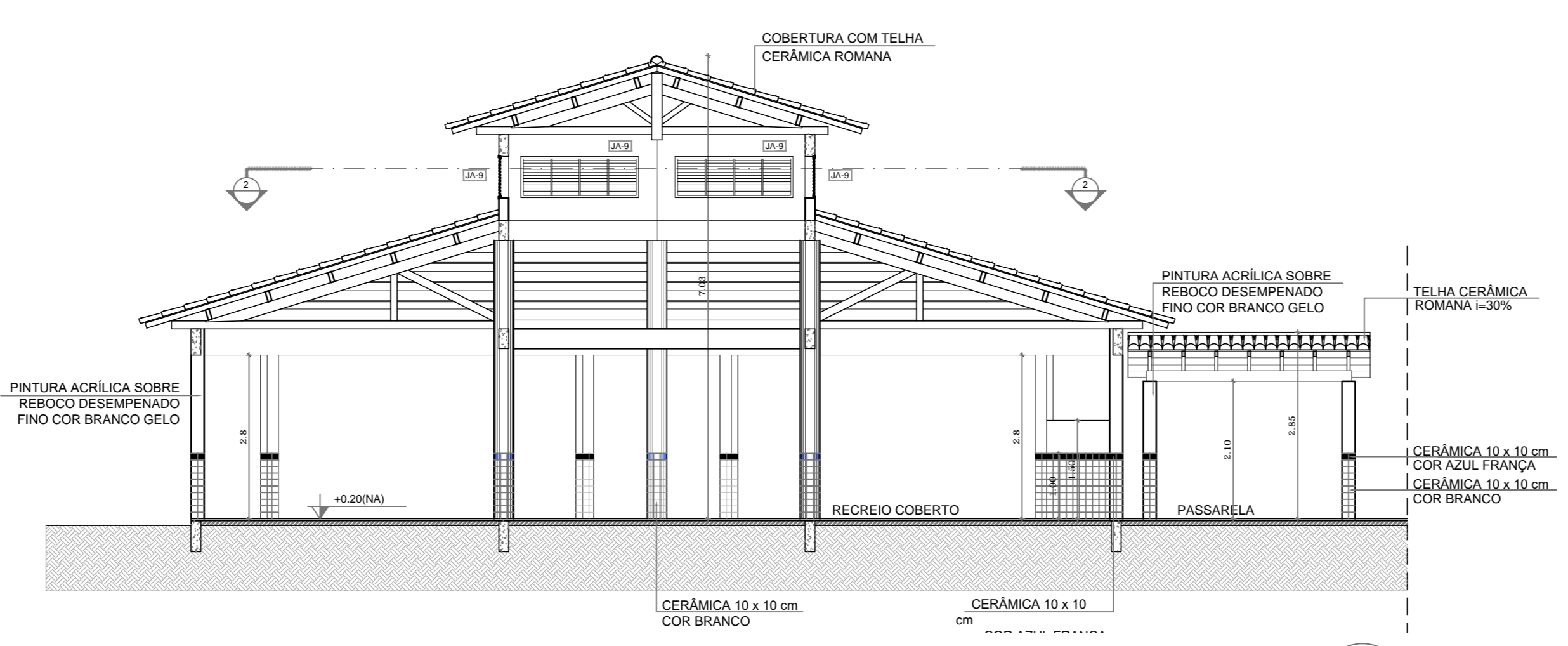

4 CORTE E - E
ESCALA 1/75

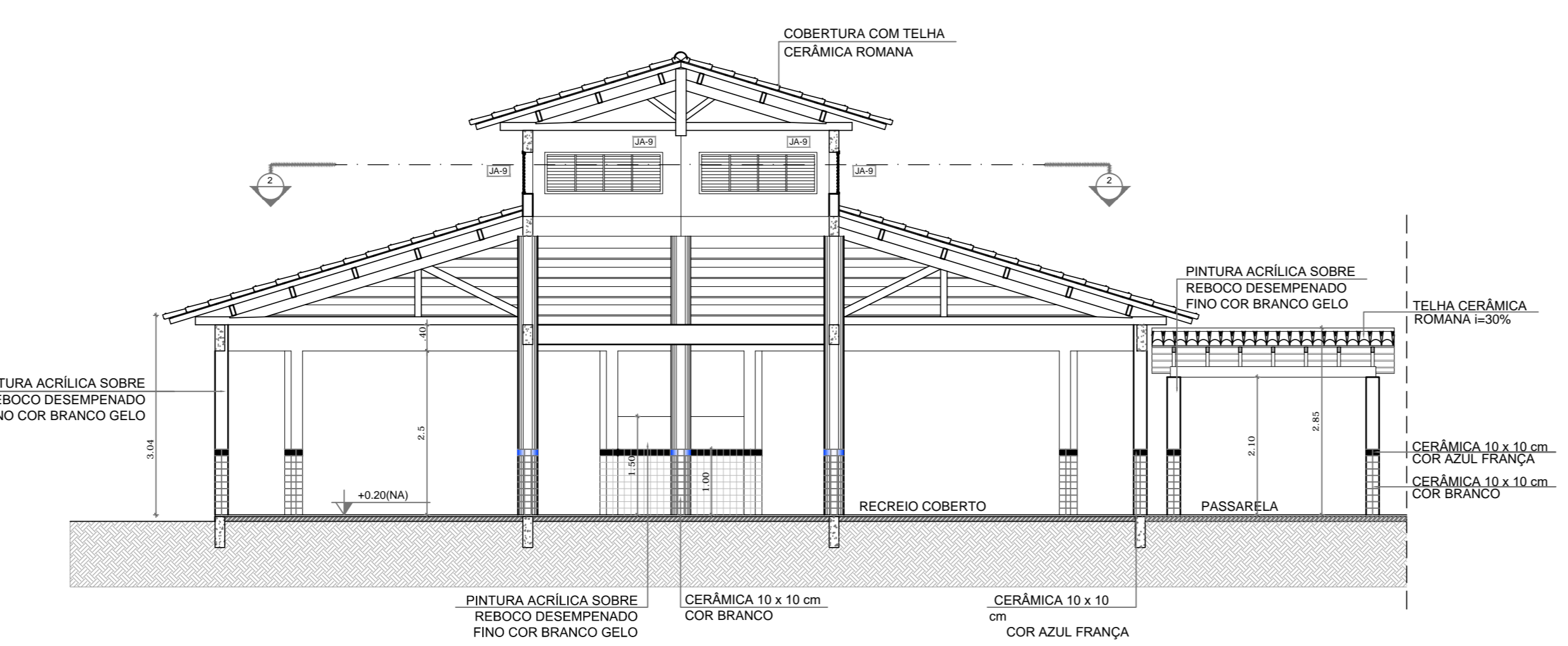

5 CORTE F - F
ESCALA 1/75

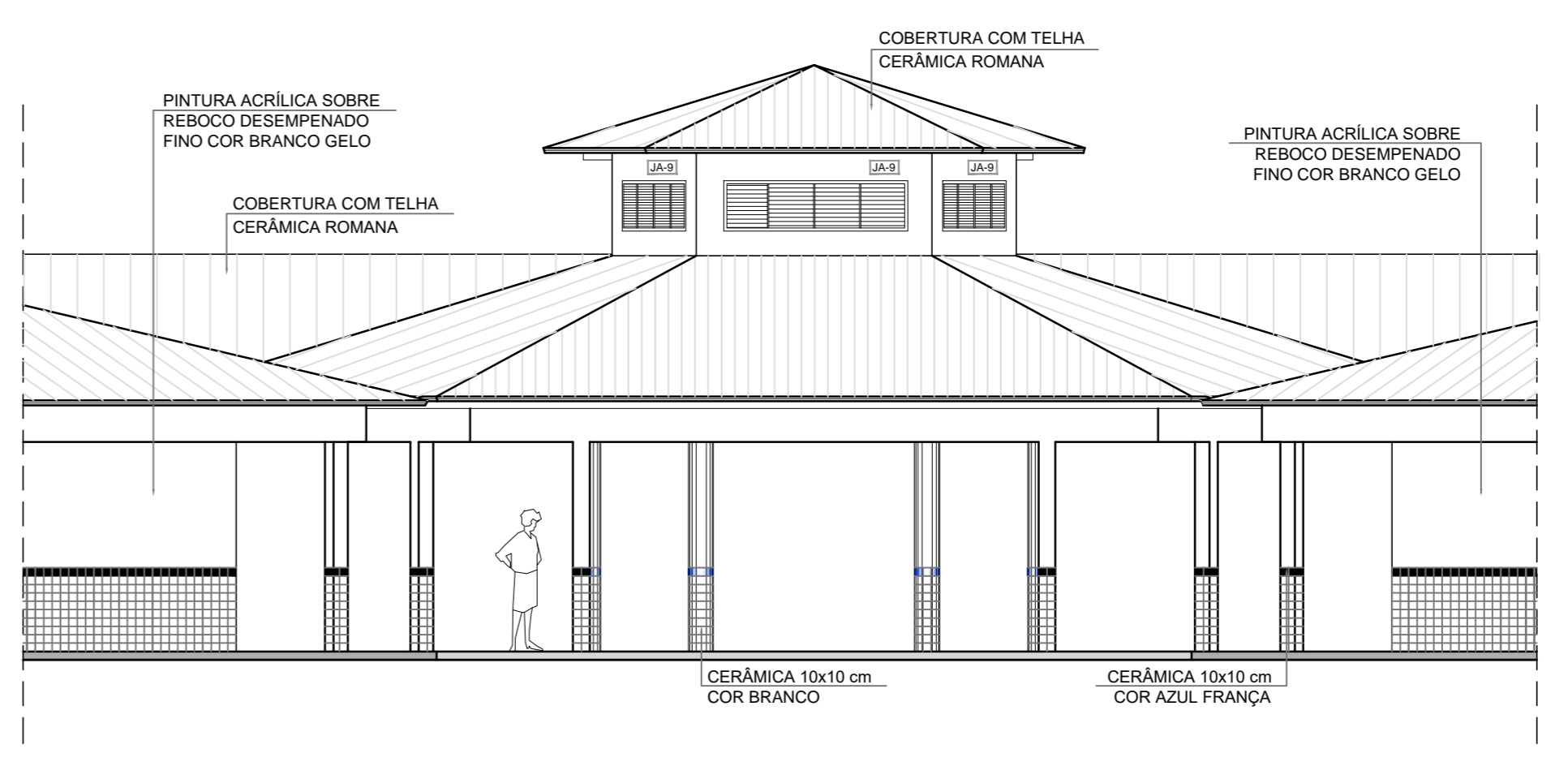

6 VISTA FRONTAL - FACHADA 8
ESCALA 1/75

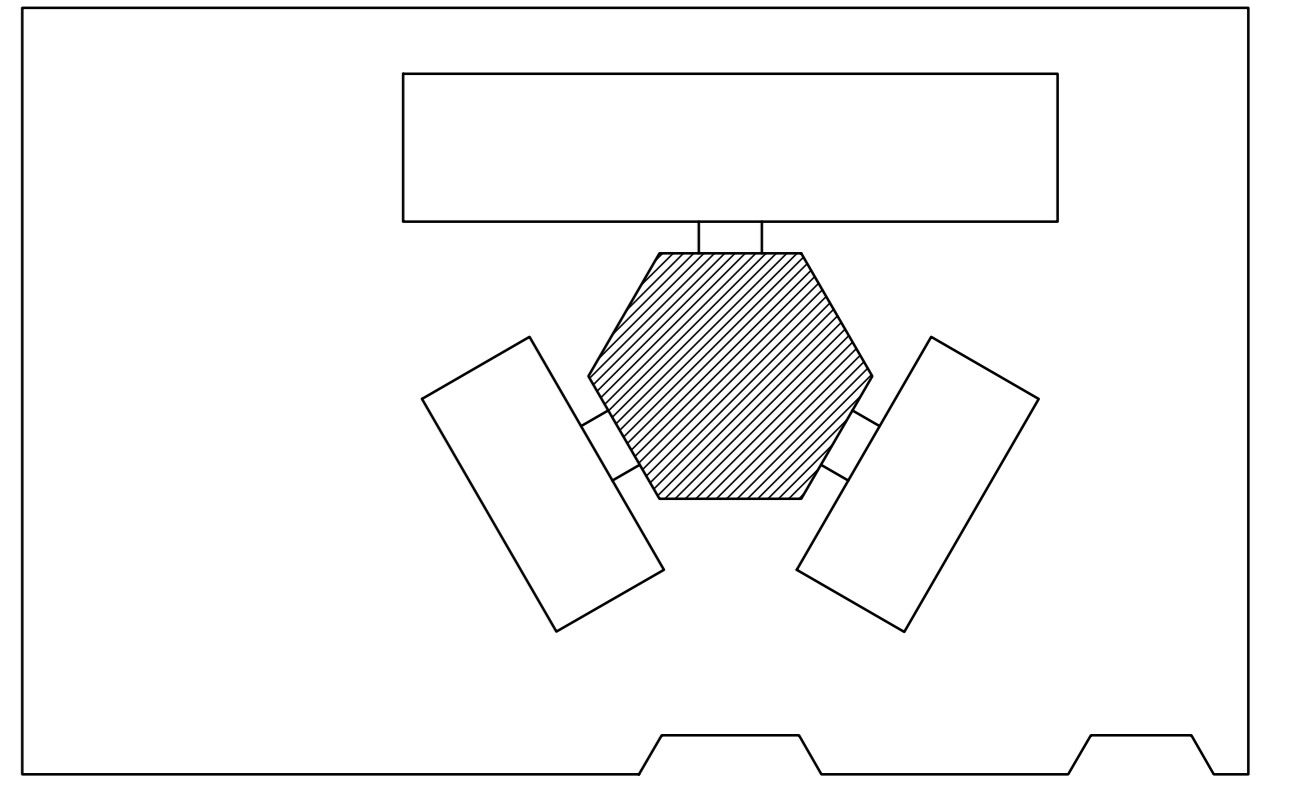

CROQUI DE REFERÊNCIA

QUADRO DE ÁREAS			
Item	Ambiente	Área (m²)	Perímetro
1	PÁTIO COBERTO	173,73 m²	49,20 m
ÁREA TOTAL SEM PAREDES =		173,73 m²	
ÁREA TOTAL COM PAREDES =		175,35 m²	

ESPECIFICAÇÕES	
PIFO	1 - CIMENTADO DESEMPENADO 2 - CERÂMICA 40 x 40 cm COR BRANCO ANTIDERRAPANTE 3 - CERÂMICA 40 x 40 cm COR CINZA ANTIDERRAPANTE 4 - GRAMADO 5 - CASCALHO
PAREDE	1 - CERÂMICA 30 x 40 cm COR BRANCO ATÉ 80 cm + FAIXA DE MADEIRA COM VENECIOSO E PINTURA ACRÍLICA 2 - CERÂMICA 30 x 40 cm COR BRANCO ATÉ 180 cm + FAIXA CERÂMICA 10 x 10 cm AZUL E PINTURA ACRÍLICA 3 - CERÂMICA 30 x 40 cm COR BRANCO ATÉ 180 cm + FAIXA CERÂMICA 10 x 10 cm VERMELHA E PINTURA ACRÍLICA 4 - CERÂMICA 10 x 10 cm COR BRANCO ATÉ 90 cm + FAIXA CERÂMICA 10 x 10 cm AZUL E PINTURA ACRÍLICA 5 - CERÂMICA 30 x 40 cm COR BRANCO ATÉ O TETO
TETO	1 - LAJE PINTURA PVA LÁTEX COR NEVO SOBRE MASSA CORRIDA PVA 2 - ESTRUTURA APARENTE

MAPA DE ESQUADRIAS	
LEGENDA DE PORTAS - PORTAS EM MADEIRA COM PINTURA	
REF.	Dimensões (cm) QUANT. TIPO AMBIENTES
(P01)	80 x 210 7 1 folha - de abrir Vestib., cozinha, almoxarifado, arquivo, diretoria
(P02)	80 x 210 5 1 folha - de abrir Sala de aula
(P03)	80 x 210 2 1 folha - de abrir Sanitário fem. e sanitário masc.
(P04)	80 x 210 1 1 folha - de abrir Depósito
(P05)	80 x 210 3 1 folha - de abrir Despensa, wc fem. e wc masc.
(P06)	80 x 160 3 1 folha - de abrir Sanitário fem. e sanitário masc.
(P07)	80 x 160 2 1 folha - de abrir Sanitário fem. e sanitário masc.
LEGENDA DE PORTAS - PORTAS DE ALUMÍNIO	
REF.	Dimensões (cm) QUANT. TIPO AMBIENTES
(P08)	80 x 210 1 01 folha - de abrir com vidro e veneziana Área de serviço
LEGENDA DE JANELAS - JANELAS ALUMÍNIO	
REF.	Dimensões (cm) Área (m²) QUANT. Área Total (m²) h do peitoril (cm) TIPO AMBIENTES
(J01)	80 x 40 0,34 1 0,34 170 cm - basculante Depósito
(J02)	80 x 90 0,54 2 1,08 120 cm - abrir Cozinha**
(J03)	100 x 40 0,40 8 3,20 170 cm - basculante Sanitário fem. e mascul., vestibulo** (almoxarifado e arquivo)
(J04)	150 x 40 0,60 1 0,60 170 cm - basculante Despensa**
(J05)	150 x 100 1,20 5 6,00 115 cm - com Área de serviço e cozinha**
(J06)	150 x 110 1,65 2 3,30 100 cm - basculante Sala de professor e diretoria
(J07)	200 x 110 2,20 4 8,80 100 cm - basculante Diretoria, secretaria e sala de professor
(J08)	220 x 110 2,42 20 48,40 100 cm - basculante Sala de aula
(J09)	200 x 60 1,20 6 7,20 490 cm - veneziana fixa Lanternim Pátio Coerto
(J10)	90 x 100 x 20 x 120 1,98 1 1,98 90/100 cm - fixo Secretaria

**AS JANELAS DA COZINHA E DESPENSA DEVERÃO PREVER TELAS UTILIZANDO VIDRO MINERAL NAS JANELAS DOS SANITÁRIOS.

LEGENDA:			
	INDICAÇÃO NÍVEL PLANTA E CORTE		INDICAÇÃO DE VISTAS
	INDICAÇÃO DE CORTES		ESPECIFICAÇÃO DE MATERIAS
	INDICAÇÃO DE FACHADAS		INDICAÇÃO DE EIXOS
	INDICAÇÃO DE PORTAS E JANELAS		INDICAÇÃO DE ELEMENTOS (BANCA, PRATELEIRAS E ETC.)

NOTAS

- MEDIDAS E NÍVEIS EM METROS
- VERIFICAR POSIÇÃO EXATA DOS PILARES NO PROJETO ESTRUTURAL
- VERIFICAR DETALHES CONSTRUTIVOS PERTINENTES NO PROJETO DE DETALHAMENTO
- SEGUIR ORIENTAÇÃO DO PROJETO QUANTO A UTILIZAÇÃO DAS CORES, CASO SEJA NECESSÁRIA
- ALTERAÇÃO CONSULTAR O CADENHO DE ESTUDO DE CORES
- EM CASO DE CONFLITO DE INFORMAÇÕES ENTRE O PROJETO GRÁFICO E O MEMORIAL DESCRITIVO E ESPECIFICAÇÕES TÉCNICAS, PREVALERÁ A INFORMAÇÃO CONTIDA NO DESENHO
- ALTERAÇÕES NESTE PROJETO SOMENTE COM AUTORIZAÇÃO EXPRESSA DO PROJE.

REFERÊNCIA:

- PLANILHA DE QUANTITATIVOS
- MEMORIAL DESCRITIVO E ESPECIFICAÇÕES TÉCNICAS

PROJETO PADRÃO - FNDE

MUNICÍPIO - UF: PERDÕES/MG
 PROPRIETÁRIO: PREFEITURA MUNICIPAL DE PERDÕES
 ENDEREÇO: PRAÇA 1º DE JUNHO, 103

PROPRIETÁRIO: PREFEITURA MUNICIPAL DE PERDÕES

RESP. TÉCNICO: MARCIA RESENDE FREIRE - ARQUITETA - CAU/CREA 35.375-2

DISCIPLINA	PROFESSOR
DUFO	CAU/CREA
	RA

OBSERVAÇÕES:

ESCOLA 4 SALAS DE AULA
PROJETO DE ARQUITETURA

COORDENAÇÃO	PROJETO	ARQ
CGEST - Coordenação Geral de Infraestrutura Educacional	PÁTIO COBERTO PLANTAS BAIAS, CORTES E VISTA FRONTAL	ARQ
REVISÃO	ESCALA	FRANCHA
FORMATO	DATA EMISSÃO	13/23