

1 PLANTA BAIXA
ESCALA 1/50

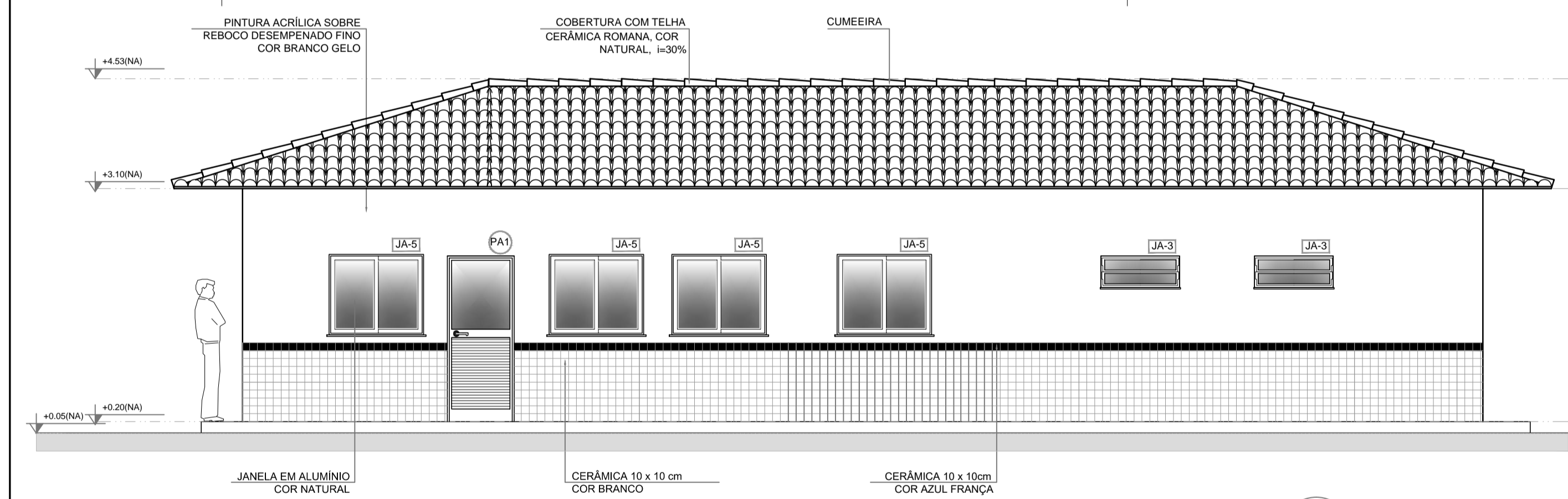

2 FACHADA 6
ESCALA 1/50

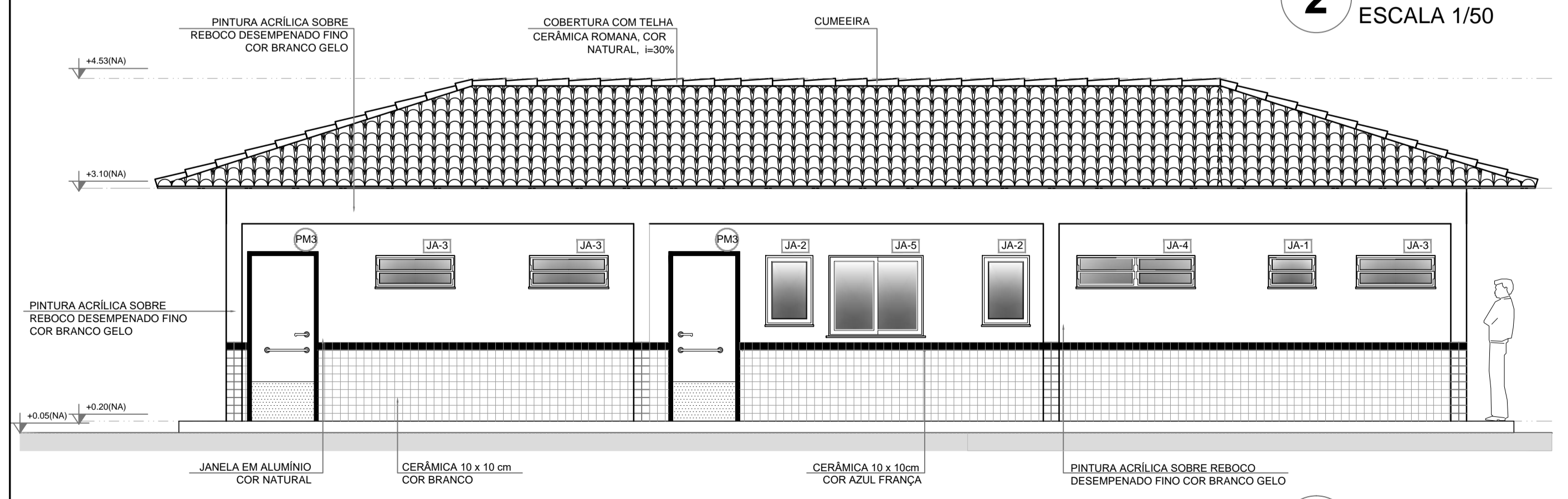

3 FACHADA 7
ESCALA 1/50

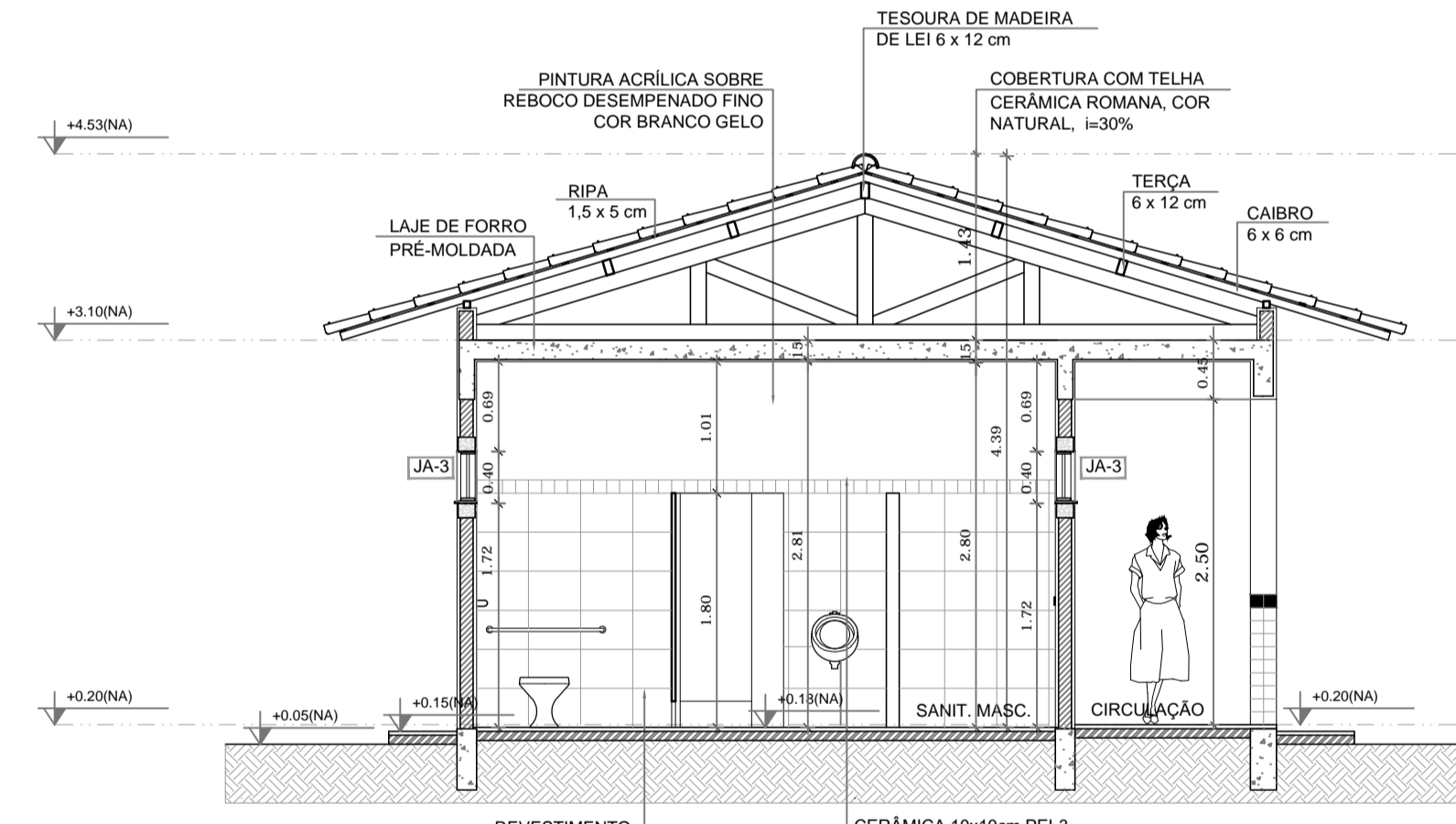

4 CORTE G - G
ESCALA 1/50

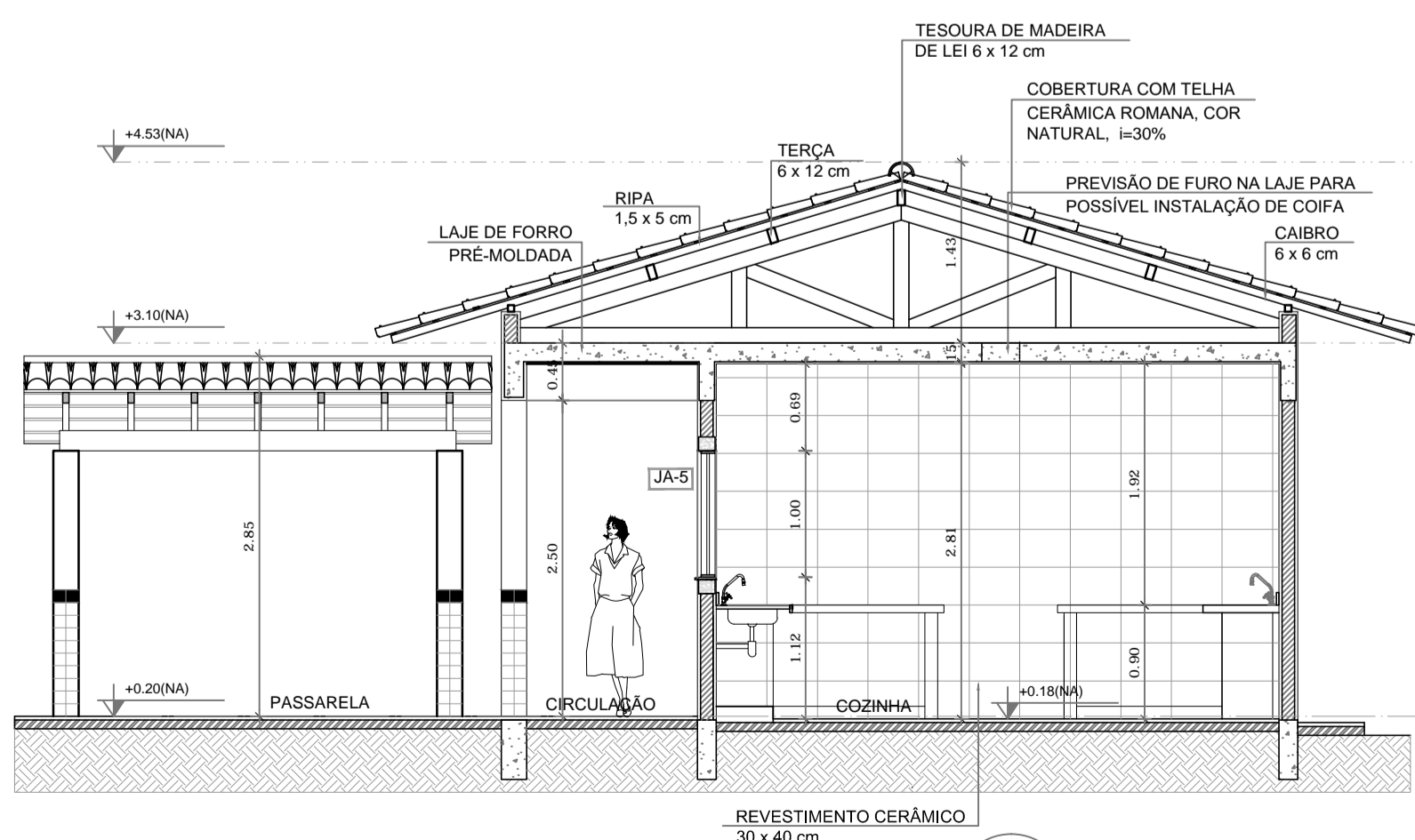

5 CORTE H - H
ESCALA 1/50

QUADRO DE ÁREAS		
Item	Ambiente	Área (m²)
1	VESTIÁRIO	3,45
2	DEPOSITO	2,76
3	DESPENSA	4,71
4	ÁREA DE SERVIÇO	10,10
5	COZINHA	16,24
6	SANITÁRIO MASCULINO	14,02
7	SANITÁRIO FEMININO	14,02
8	CIRCULAÇÃO	24,25
ÁREA TOTAL SEM PAREDES		89,55
ÁREA TOTAL COM PAREDES		99,22
COMPARTIMENTOS EXTERNOS AO BLOCO		
9	COMPARTIMENTO DE LIXO	1,61
10	COMPARTIMENTO DE GÁS	1,61

MAPA DE ESQUADRIAS			
LEGENDA DE PORTAS - PORTAS EM MADEIRA COM PINTURA			
REF.	Dimensões (cm)	QUANT.	TIPO
P1	80 x 210	7	1 folha - de abrir
P2	80 x 210	5	1 folha - de abrir
P3	80 x 210	2	1 folha - de abrir
P4	80 x 210	1	1 folha - de abrir
P5	80 x 210	1	1 folha - de abrir
P6	80 x 210	3	1 folha - de abrir
P7	80 x 160	3	1 folha - de abrir
P8	80 x 160	2	1 folha - de abrir

LEGENDA DE JANELAS - JANELAS ALUMÍNIO			
REF.	Dimensões (cm)	QUANT.	Área Total (m²)
J1	60 x 40	0,24	0,24
J2	60 x 90	0,54	0,54
J3	100 x 40	0,40	0,40
J4	100 x 40	0,40	0,40
J5	150 x 40	0,60	0,60
J6	150 x 100	1,20	1,20
J7	150 x 100	1,20	1,20
J8	200 x 110	2,20	2,20
J9	200 x 110	2,20	2,20
J10	200 x 110	2,20	2,20
J11	200 x 60	1,20	1,20
J12	30 x 100 x 20 x 12	1,98	1,98

LEGENDA	
BANCADAS - B*	PRATELEIRAS - PT*
(B1) GRANITO CINZA ANDORRINHA - esp. 2 cm - 0,6 x 1,50 H = 0,9 m (02) - Área de Serviço	(PT1) GRANITO CINZA ANDORRINHA - esp. 2 cm - 0,4 x 2,30 H = 0,9 m (04) - Área de Serviço
(B2) GRANITO CINZA ANDORRINHA - esp. 2 cm - 0,6 x 1,35 H = 0,9 m - Preparo sucos	DIVISÓRIAS - DV*
(B3) GRANITO CINZA ANDORRINHA - esp. 2 cm - 0,6 x 2,65 H = 0,9 m - Preparo vestuário	(DV1) GRANITO CINZA ANDORRINHA - esp. 2 cm - H = 1,80 m - Sanit. masc. e fem.
(B4) GRANITO CINZA ANDORRINHA - esp. 2 cm - 0,3 x 1,00 H = 0,9 m - Apoio fogão	
(B5) GRANITO CINZA ANDORRINHA - esp. 2 cm - 0,6 x 2,29 H = 0,9 m - Apoio garrações	
(B6) GRANITO CINZA ANDORRINHA - esp. 2 cm - 0,6 x 3,50 H = 0,9 m - Lavagem luvas	
(B7) GRANITO CINZA ANDORRINHA - esp. 2 cm - 0,6 x 2,65 H = 0,9 m - Sanit. masc.	
(B8) GRANITO CINZA ANDORRINHA - esp. 2 cm - 0,6 x 2,65 H = 0,9 m - Sanit. fem.	

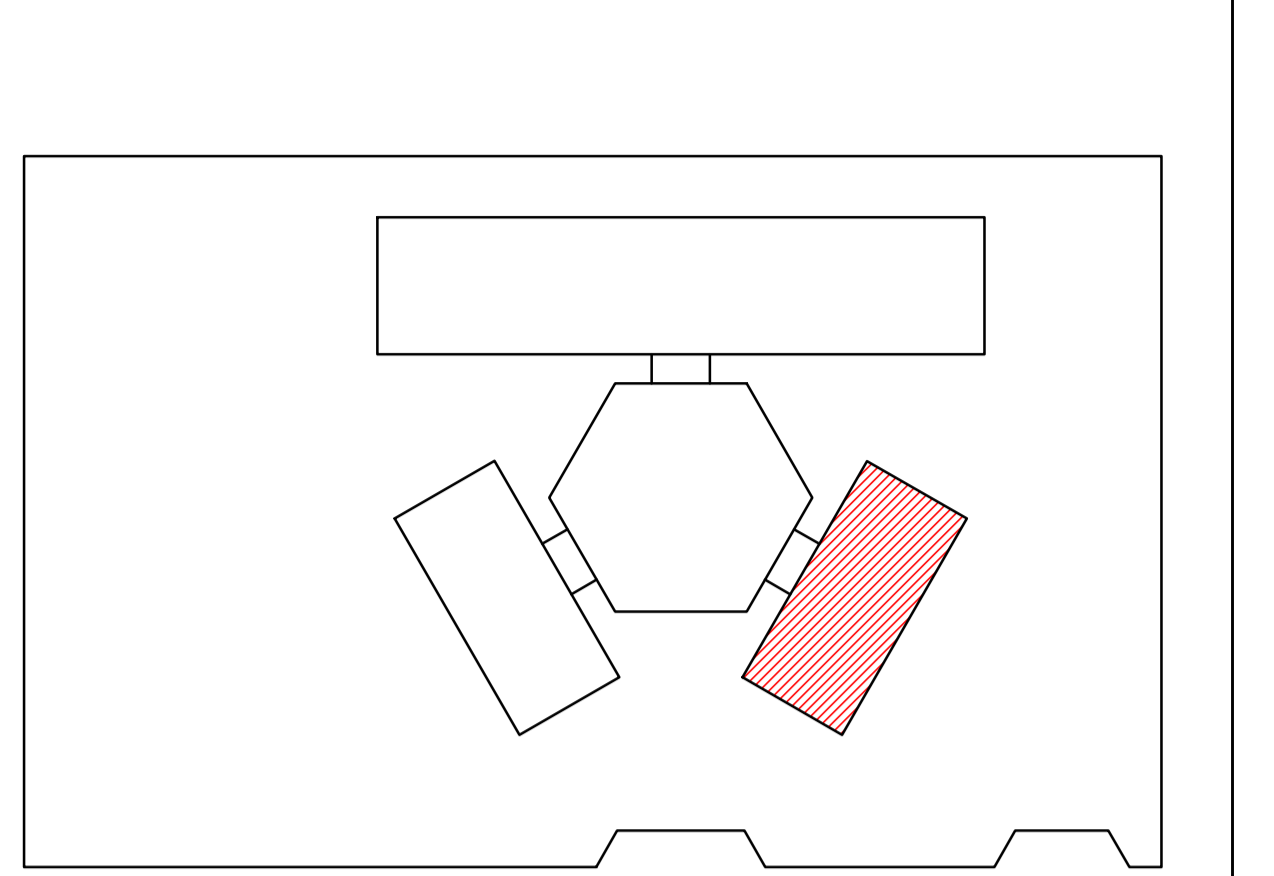

CROQUI DE REFERÊNCIA

LEGENDA:	
↑ ↓	INDICAÇÃO NÍVEIS PLANTA E CORTE
1 2 3	INDICAÇÃO DE VISTAS
1 2 3	INDICAÇÃO DE CORTES
1 2 3	INDICAÇÃO DE FACHADAS
JAX PMX	INDICAÇÃO DE PORTAS E JANELAS
1 2 3	INDICAÇÃO DE ELEMENTOS (BANCADA, PRATELEIRAS E ETC.)

NOTAS

- MEDIDAS E NÍVEIS EM METROS
- VERIFICAR POSIÇÃO EXATA DOS PILARES NO PROJETO ESTRUTURAL
- VERIFICAR DETALHES CONSTRUTIVOS PERTINENTES NO PROJETO DE DETALHAMENTO
- SEGUIR ORIENTAÇÃO DO PROJETO QUANTO A UTILIZAÇÃO DAS CORES; CASO SEJA NECESSÁRIA ALTERAÇÃO, CONSULTAR O CADERNO DE ESTUDO DE CORES
- EM CASO DE CONFLITO DE INFORMAÇÕES ENTRE O PROJETO GRÁFICO E O MEMORIAL DESCRITIVO E ESPECIFICAÇÕES TÉCNICAS, PREVALECE A INFORMAÇÃO CONTIDA NO DESENHO
- ALTERAÇÕES NESTE PROJETO SOMENTE COM AUTORIZAÇÃO EXPRESSA DO FNDE

REFERÊNCIA:

- PLANILHA DE QUANTITATIVOS
- MEMORIAL DESCRITIVO E ESPECIFICAÇÕES TÉCNICAS

PROJETO PADRÃO - FNDE

MUNICÍPIO - UF: PERDÕES/MG
 PROPRIETÁRIO: PREFEITURA MUNICIPAL DE PERDÕES
 ENDEREÇO: PRAÇA 1ª DE JUNHO, 103

PROPRIETÁRIO: PREFEITURA MUNICIPAL DE PERDÕES
 RESP. TÉCNICO PELO PROJETO: LUCAS CARVALHO SOUZA
 CAU / CREA: 239.463/D

DLFO: CAU / CREA
 RA

OBSERVAÇÕES:

ESCOLA 4 SALAS DE AULA PROJETO DE ARQUITETURA		
COORDENAÇÃO CGEST - Coordenação Geral de Infraestrutura Educativa	BLOCO DE SERVIÇO PLANTA BAIXA FACHADAS E CORTES	ARQ
REVISÃO R.01	ESCALA 1:50 DATA EMISSÃO NOVEMBRO/2021	PRANCHA 12/23
FORMATO A1 (841x594)		