

# VESTIÁRIO

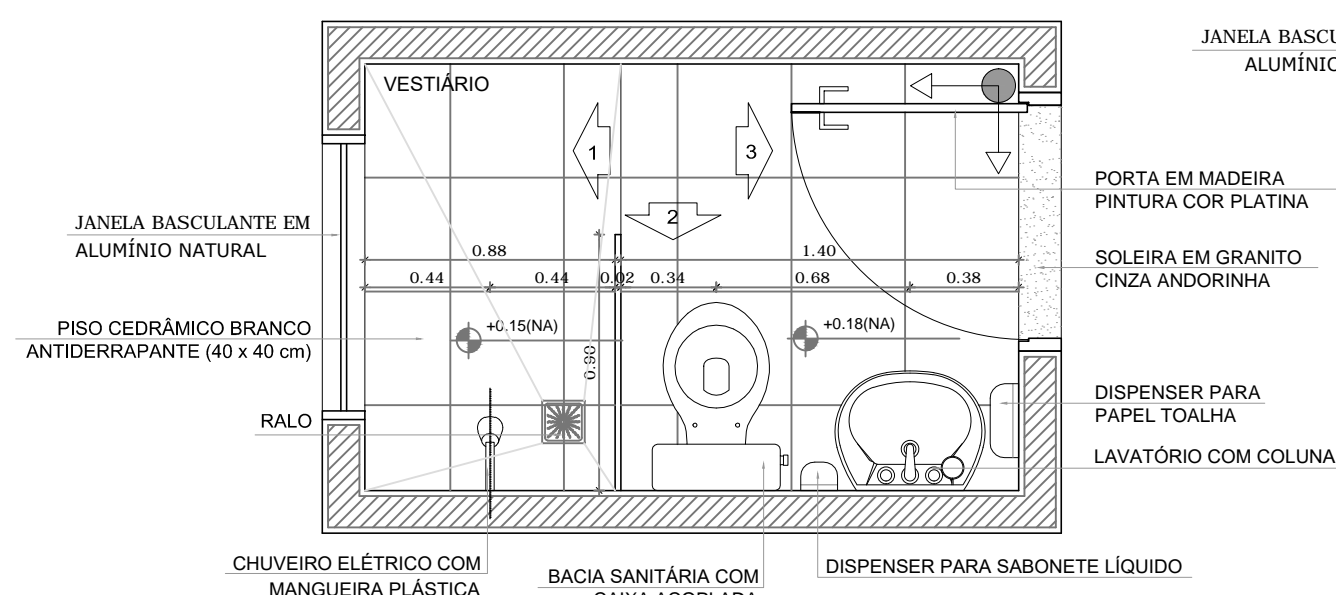

**1 PLANTA BAIXA**  
ESCALA 1/25

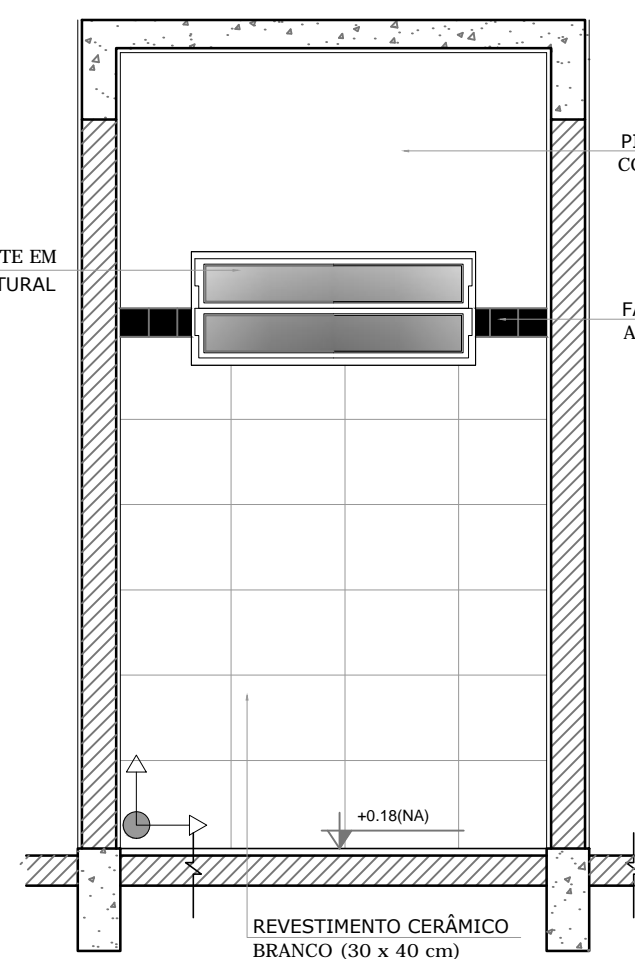

**2 VISTA 1**  
ESCALA 1/25

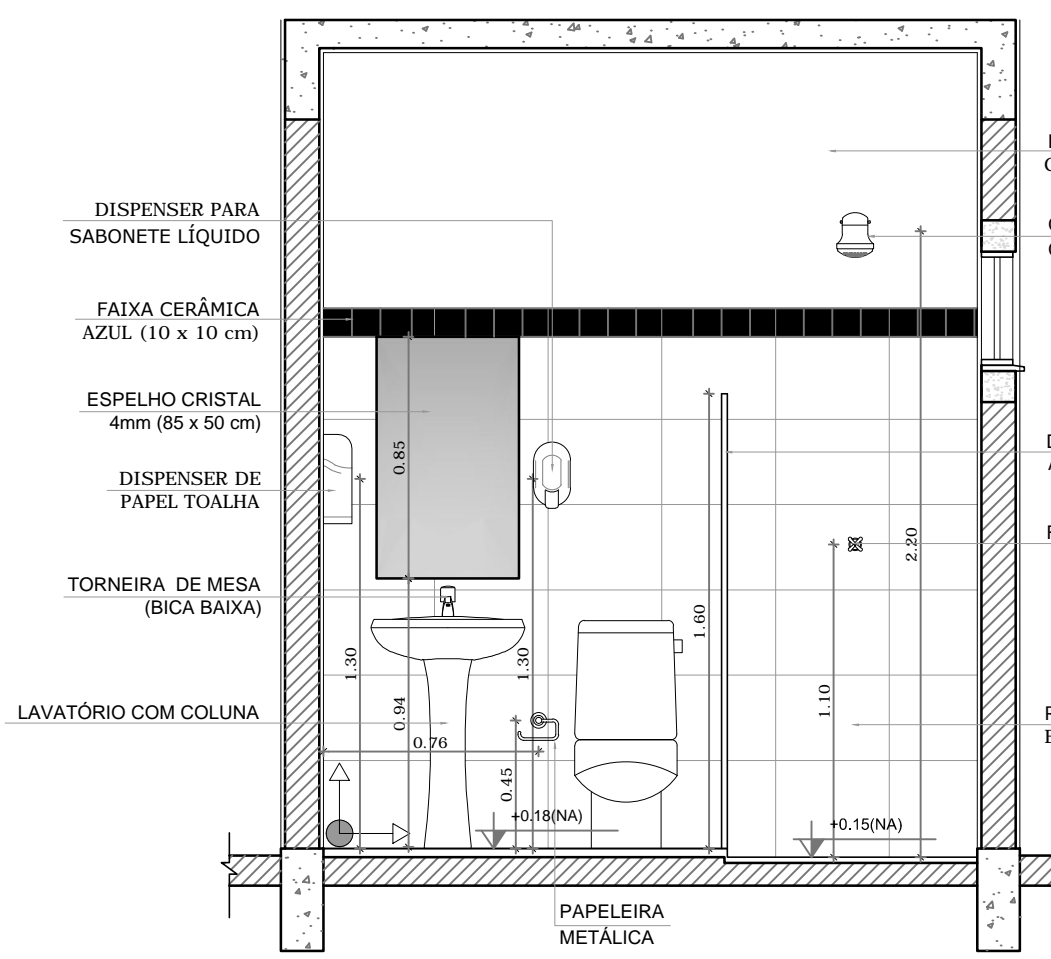

**3 VISTA 2**  
ESCALA 1/25

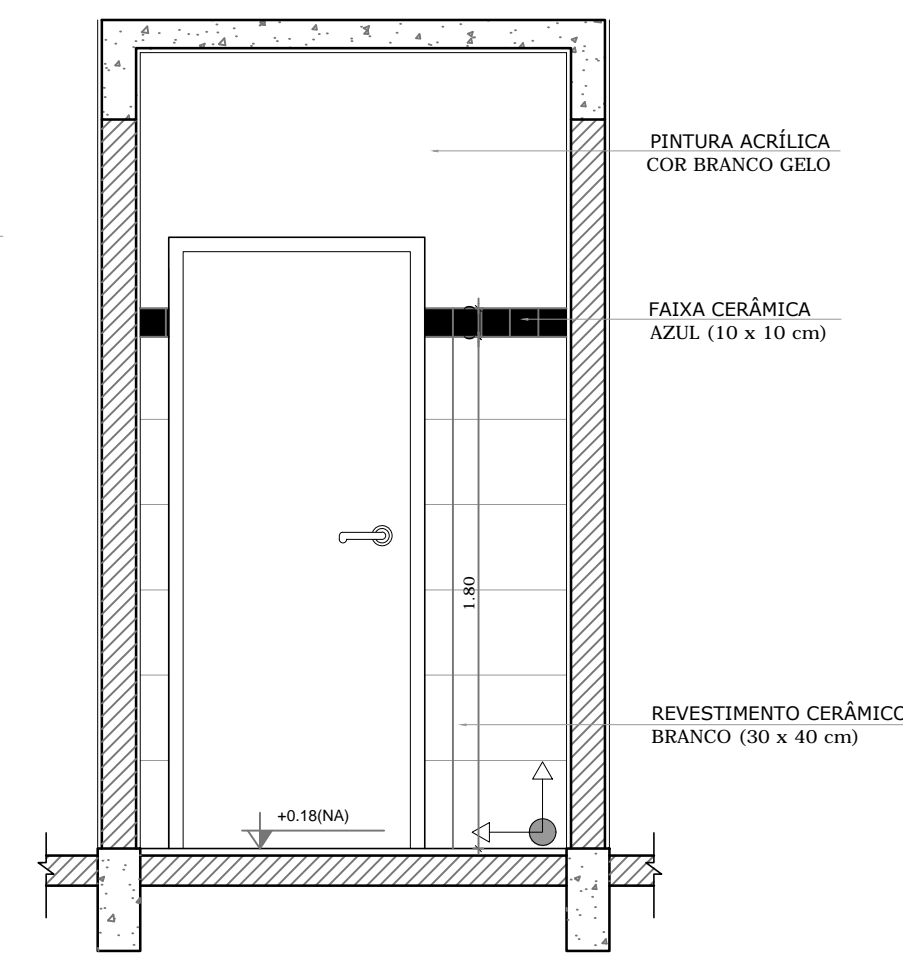

**4 VISTA 3**  
ESCALA 1/25

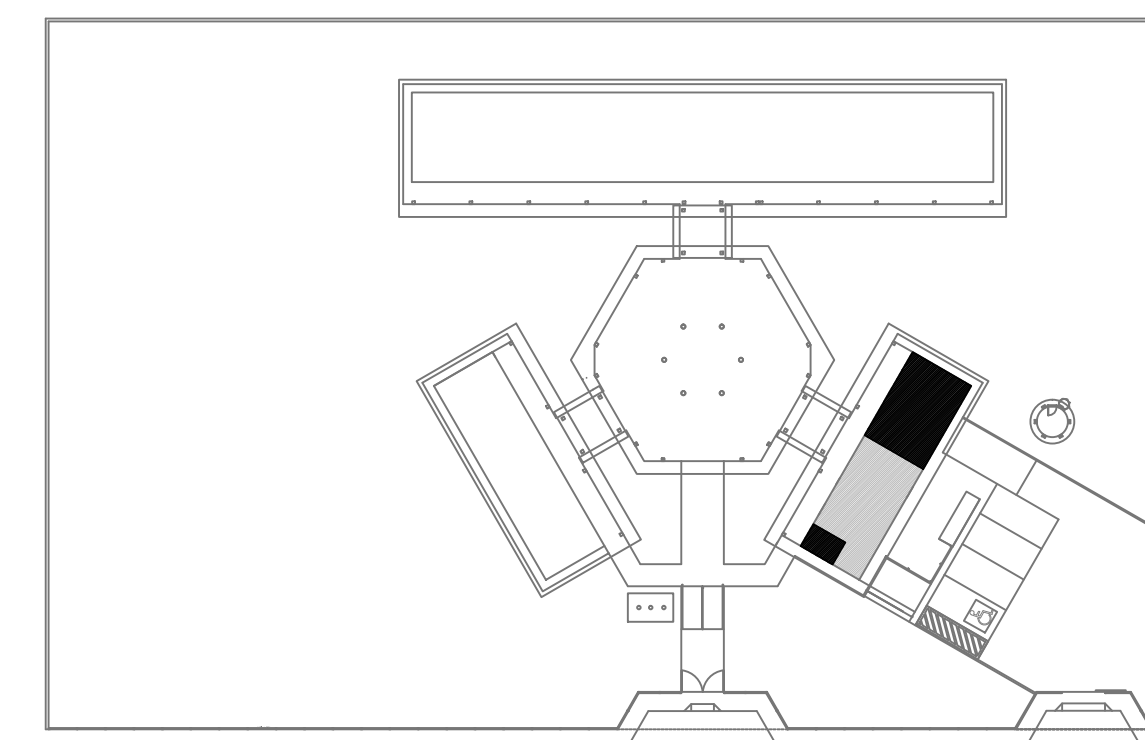

CROQUI DE REFERÊNCIA

# SANITÁRIOS FEMININO E MASCULINO

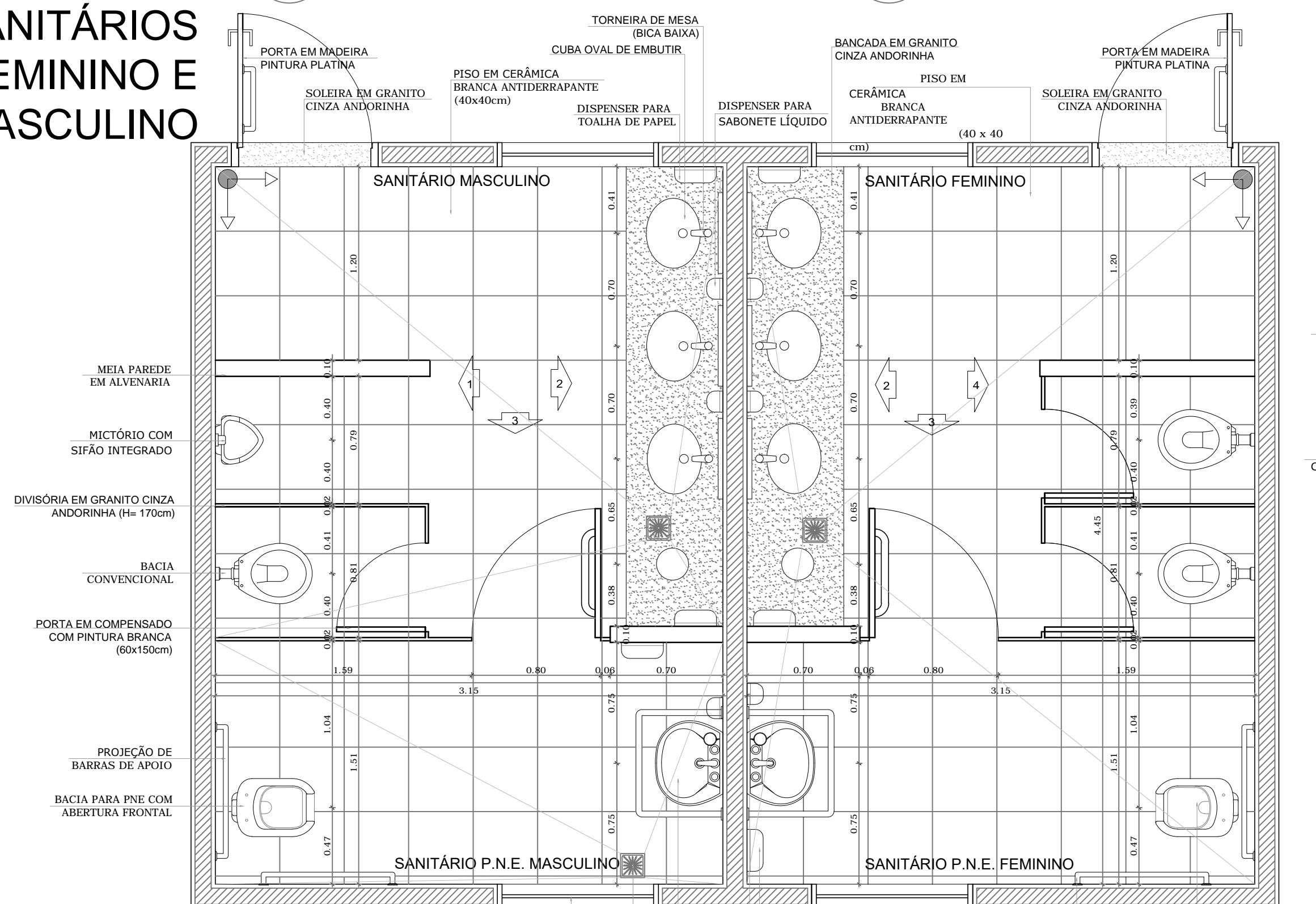

PLANTA BAIXA

**5 PLANTA BAIXA**  
ESCALA 1/25

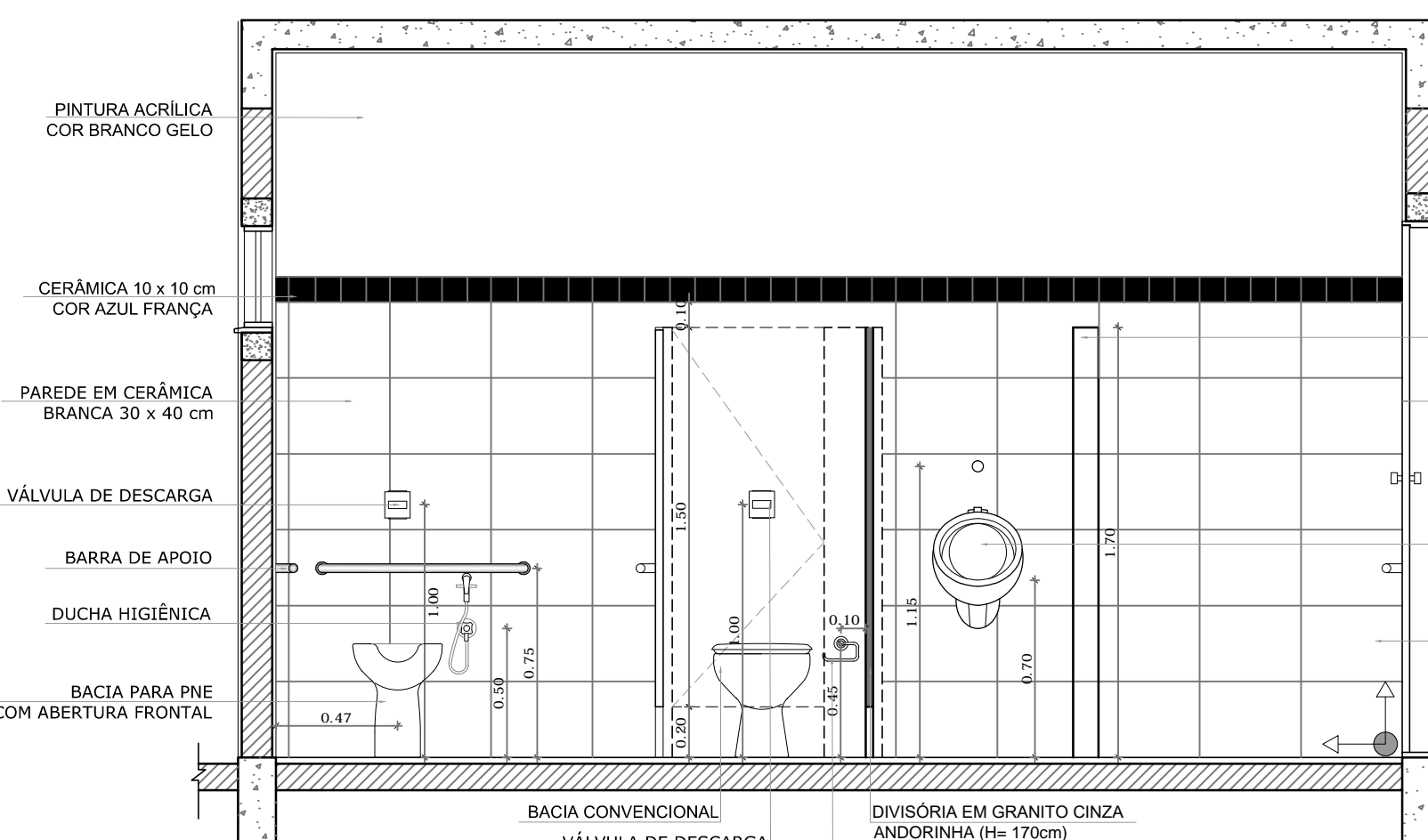

**6 VISTA 1**  
ESCALA 1/25

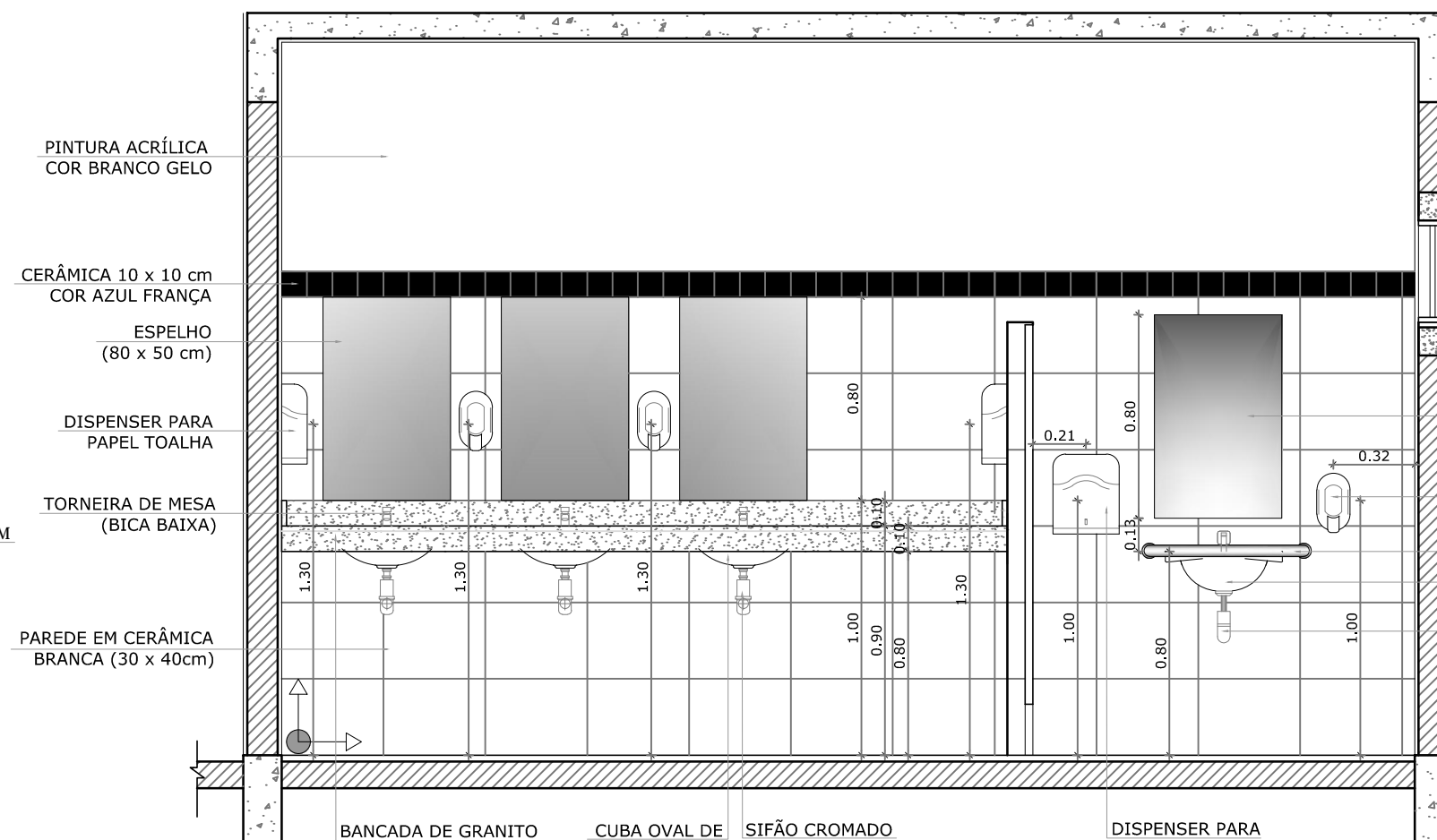

**7 VISTA 2**  
ESCALA 1/25

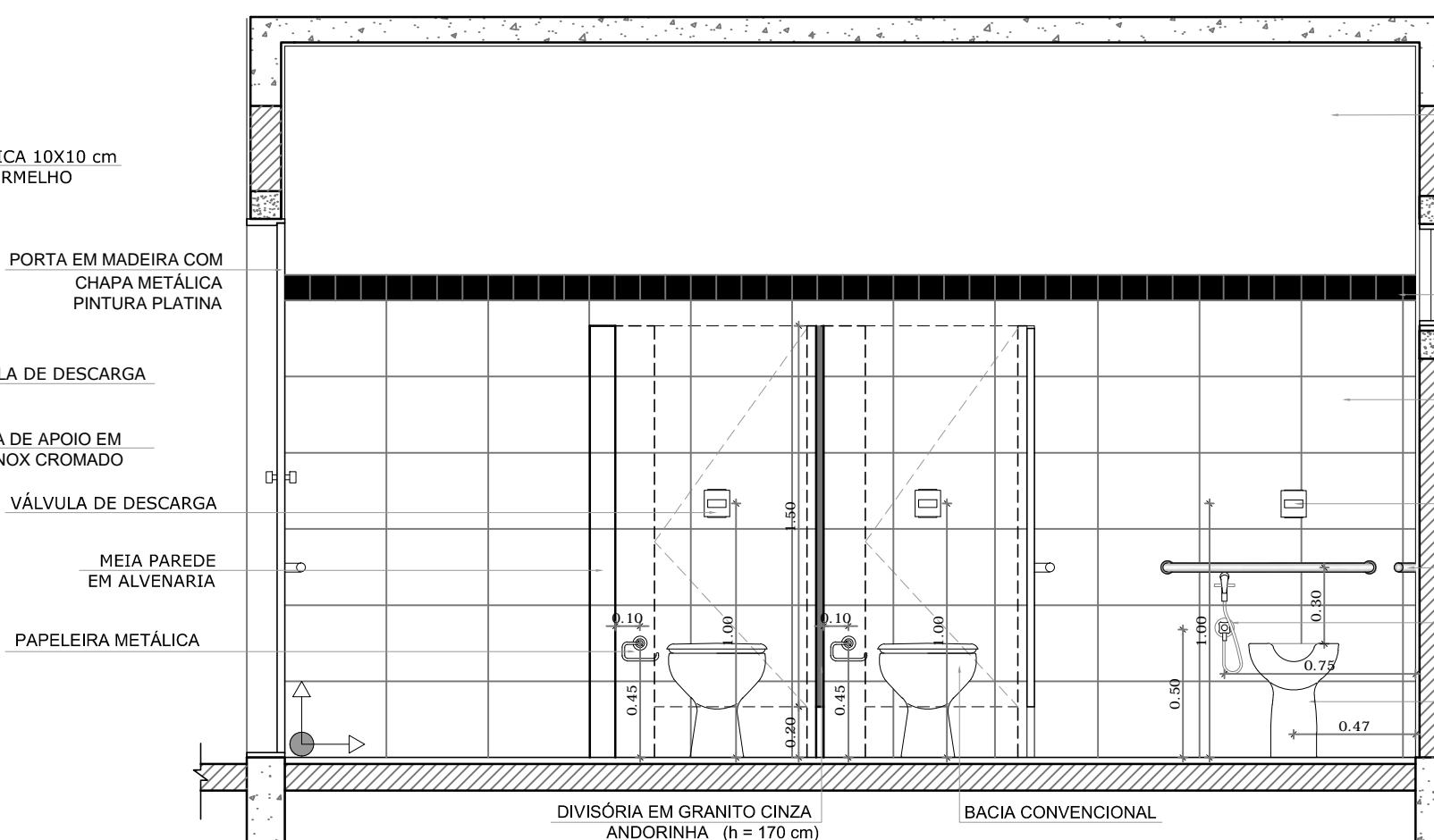

**9 VISTA 4**  
ESCALA 1/25

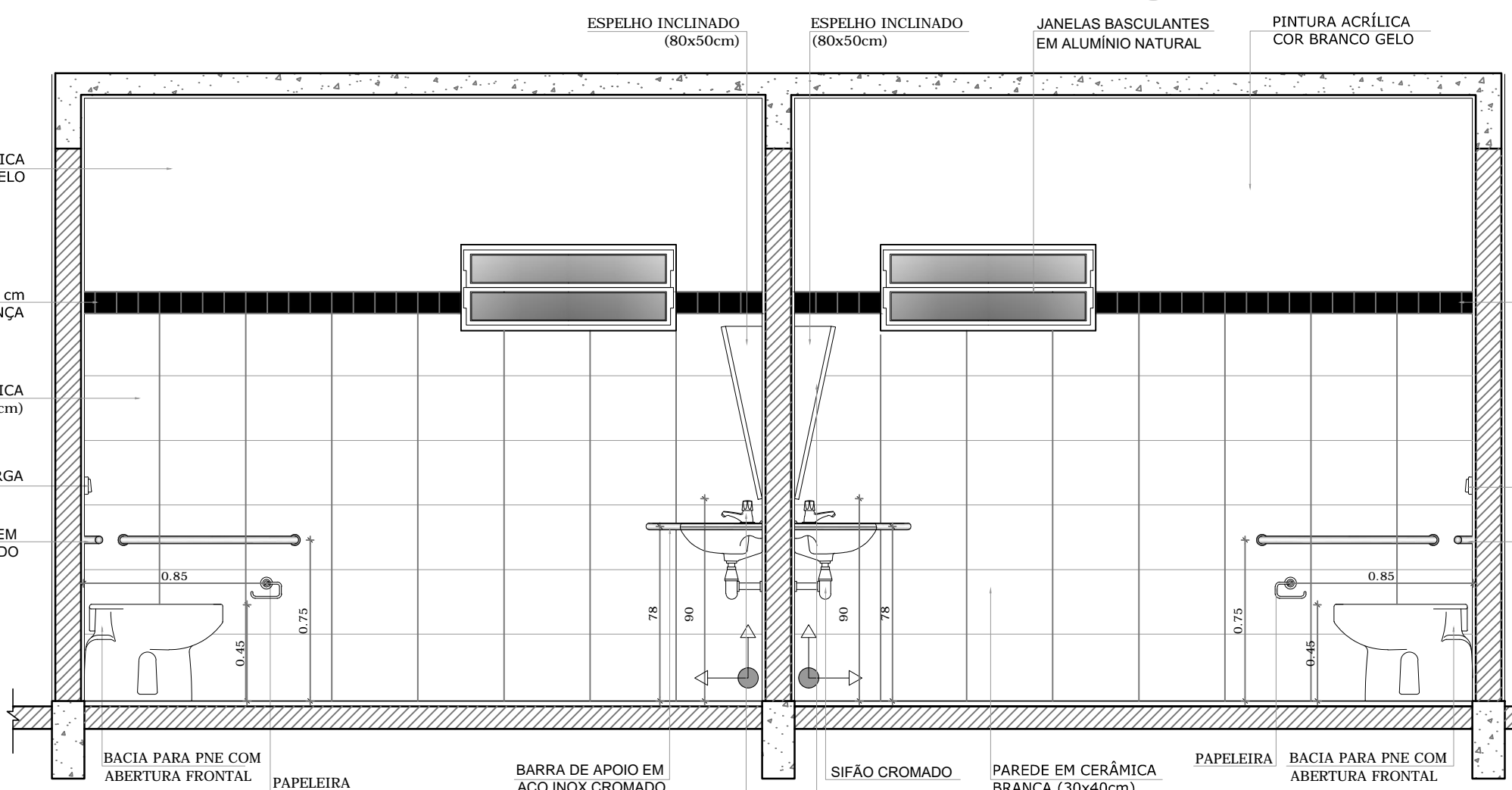

**8 VISTA 3**  
ESCALA 1/25

OBSERVAÇÃO:  
A PAGINAÇÃO DAS PAREDES DEVERÁ SEGUIR O ALINHAMENTO DO PISO.

NOTAS  
- MEDIDAS E NÍVEIS EM METROS  
- VERIFICAR POSIÇÃO EXATA DOS PILARES NO PROJETO ESTRUTURAL  
- VERIFICAR DETALHES CONSTRUTIVOS PERTINENTES NO PROJETO DE DETALHAMENTO  
- SEGUIR ORIENTAÇÃO DO PROJETO QUANTO A UTILIZAÇÃO DAS CORES; CASO SEJA NECESSÁRIA ALTERAÇÃO, CONSULTAR O CADERNO DE ESTUDO DE CORES  
- EM CASO DE CONFLITO DE INFORMAÇÕES ENTRE O PROJETO GRÁFICO E O MEMORIAL DESCRITIVO E ESPECIFICAÇÕES TÉCNICAS, PREVALECE A INFORMAÇÃO CONTIDA NO DESENHO  
- ALTERAÇÕES NESTE PROJETO SOMENTE COM AUTORIZAÇÃO EXPRESSA DO FNDE

REFERÊNCIA:  
- PLANILHA DE QUANTITATIVOS  
- MEMORIAL DESCRITIVO E ESPECIFICAÇÕES TÉCNICAS

**FNDE** Fundo Nacional de Desenvolvimento da Educação  
 Ministério da Educação  
**BRASIL** PAIS RICO E PAIS SEM POBREZA

## PROJETO PADRÃO - FNDE

MUNICÍPIO – UF: PERDÕES/MG  
 PROPRIETÁRIO: PREFEITURA MUNICIPAL DE PERDÕES  
 ENDEREÇO: PRAÇA 1ª DE JUNHO, 103

PROPRIETÁRIO: PREFEITURA MUNICIPAL DE PERDÕES

RESP. TÉCNICO: MARCIA RESENDE FREIRE - ARQUITETA - CAU 35.375-2

DLFO CAU/ CREA

RA

OBSERVAÇÕES:

## ESCOLA 4 SALAS DE AULA PROJETO DE ARQUITETURA

COORDENAÇÃO CGEST - Coordenação Geral de Infraestrutura Educacional	AMPLIAÇÃO BLOCO DE SERVIÇO VESTIÁRIO SANITÁRIOS FEMININO E MASCULINO	ARQ
REVISÃO R.02	ESCALA 1:100 DATA EMISSÃO SETEMBRO/2023	PRANCHA 19/23
FORMATO A1 (841x594)		